



AGRI.TE.CO. Ambiente Progetto Territorio sc

Istituto di Ricerca riconosciuto dal Ministero dell'Istruzione, dell'Università e della Ricerca, dal Ministero delle Politiche Agricole Forestali ed inserita nell'European Directory of Fisheries and Aquaculture Research UE

Via C. Mezzacapo, 15 - 30175 Marghera Venezia
www.agriteco.com
agriteco_info@agriteco.com
Tel. 041.920484 - Fax 041.930106

ricerca pianificazione progettazione

research
planning
project

per la sostenibilità, la
resilienza degli ambienti
di transizione, lo sviluppo
delle comunità locali.

for sustainability, the
resilience of transition
lands, the development
of local communities



CURRICULUM SOCIETARIO



La società

La Cooperativa Agri.Te.Co, fondata nel 1978, fornisce servizi integrati in campo agricolo, urbanistico ed ambientale. Propone ad Enti Pubblici e privati soluzioni tecniche a problematiche di inserimento paesaggistico – ambientale, elabora strumenti per la pianificazione territoriale e urbanistica, progetti integrati per la valorizzazione territoriale, ambientale e immobiliare, studi e progetti per le reti ed i sottoservizi. E' **un istituto di ricerca riconosciuto dal** Ministero della Ricerca Scientifica e Tecnologica e dal Ministero delle Politiche Agricole e forestali, ed inserita nell'European Directory of Fisheries and Aquaculture Research UE.

La società ha maturato una rilevante esperienza nell'ambito delle valutazioni ambientali (Studi di Impatto Ambientale, Valutazioni Ambientali Strategiche, Valutazioni di INCidenza Ambientale, Analisi Paesaggistiche, ecc) e dei Piani di Monitoraggio delle componenti Ambientali e della Rete NATURA2000 inerenti piani, programmi e progetti di rilevanza strategica. Nell'ambito delle attività interdisciplinari sta sviluppando piani di gestione delle aree rete Natura 2000, nonché iniziative di valorizzazione e marketing territoriale, ambientale e socio-economico. Nel settore della progettazione ha sviluppato interventi in aree ad elevato pregio ambientale e paesaggistico integrando esigenze di valorizzazione e sviluppo. Con interventi di ingegneria naturalistica e fitostabilizzazione ha progettato interventi in fascia costiera con obiettivi di ricostruzione di habitat litoranei. Opera nella progettazione di reti di fognatura ed acquedotto, progettazione impianti di depurazione e di fitodepurazione, progettazione di opere per l'invarianza idraulica a scala territoriale e di singolo intervento.

Nel settore pesca ed acquacoltura ha sviluppato competenze sia in ambito lagunare sia in ambito marino nell'alto Adriatico; è impegnata in progetti per conto di strutture pubbliche (Ministeri, Regione, Province ecc.) e per consorzi, cooperative o singoli pescatori supportandoli sotto l'aspetto tecnico ed amministrativo. Numerose le pubblicazioni scientifiche inerenti le proprie attività.

La società è specializzata nella realizzazione di Sistemi Informativi Territoriali ed è dotata di adeguata strumentazione software ed hardware condurre analisi territoriali ed ambientali, Sviluppo di descrittori di eventi e fenomeni: indici & indicatori, Investigazione di trend e relazioni: analisi statistiche e numeriche, GIS mapping, Decision Support System DSS, Spatial-Decision Support System, Modelli di simulazione (idraulica ed idrologica –SWMM), Layer Factory, GIS e WEB-GIS per l'analisi delle risorse e del territorio, Spatial planning, Environmental Modelling (rumore, inquinamento atmosferico, analisi reti), Rendering

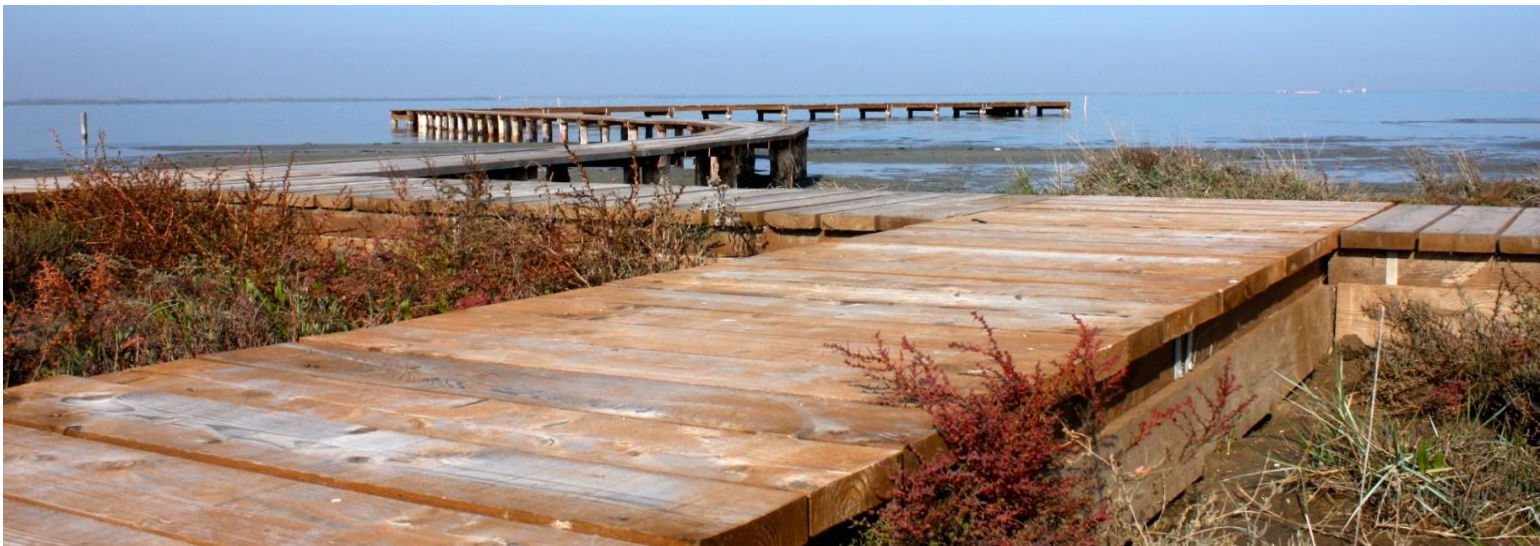

CLIENTI

Fra i clienti della Società, oltre alla committenza privata, figurano:

Ministero delle Politiche Agricole- Ministero delle Infrastrutture Provveditorato Interregionale Opere Pubbliche- Regione Veneto- Provincia di Venezia - Provincia di Padova - Comune di Venezia - Comune di Chioggia - Comune di Rovigo - Comune di Treviso - Comune di Pramaggiore (Ve) - Comune di Cavallino Treporti (Ve) - Comune di Codevigo (Pd) - Comune di Istrana (Tv) - Comune di Trevignano (Tv) - Comune di Porto Tolle (Ro), Comune di Paese (TV), Comune di Veduggio (TV), Comune di Scorzè (VE), Comune di Noale (VE), Comune di Martellago (VE), Comune di Porto Viro (RO), Comune San Michele al Tagliamento (VE), Comune di Portogruaro (VE), Comune di Teglio Veneto (VE), Comune di Spinea (VE) - Consorzio Venezia Nuova - E.N.E.A. - C.N.R. - I.R.Pe.M. di Ancona - C.N.R. di Venezia - ENI SpA - Commissario Straordinario per l'emergenza escavazione dei canali Portuali - I.S.A.F. (Società Agricola Forestale) - Università di Padova- Venezia e Siena - Istituto Universitario di Architettura di Venezia - Technital di Verona - Lega Pesca - Consorzi di gestione e valorizzazione dei molluschi bivalvi compartimento di Chioggia - Consorzio di gestione e valorizzazione dei molluschi bivalvi compartimento di Venezia - AGCI-AGRITAL - Thetis S.p.A. - ENEL S.p.A. - EST Capital Sgr- Numeria Sgr, Isola architetti di Torino, Area LSB di Torino, Hines spa di Milano, VEGAL, GAC DI Chioggia e Delta del Po, Coima srl. Di Milano, ECV GROUP di Firenze, Kostruttiva S.c.p.a. di Venezia, Fondo Erasmo - Consorzio di Progettazione di Venezia, , Studio Rolla di Torino, Studio R&S Padova, Hotel Amman Venezia, Favaro&Milan ingegneria di Venezia,





DATI SOCIETARI

Ragione sociale

AGRI.TE.CO. S.c. Ambiente Progetto Territorio

Dati

Società Cooperativa

Iscritta c/o la C.C.I.A.A. di Venezia n. 197019

Iscritta c/o la Cancelleria Commerciale del Tribunale di Venezia ai nn°. 26933 soc. 32370 vol.

Codice fiscale 00598960268

Partita I.V.A. 02087790271

La Società è iscritta:

- allo schedario dell'Anagrafe Nazionale degli Istituti di fiducia del Ministero della Ricerca Scientifica e Tecnologica n 20690YX0;
- all'Albo degli Istituti di fiducia del Ministero delle Politiche Agricole
- all'European Directory of Research Centers in the Fisheries Sector II^ edizione, n. 1 degli istituti italiani, pg 298.

Presidente	Dr Alessandro Vendramini
Vice presidente	Dr Giuseppe Possagnolo
Consiglieri	Geom. Davide Folin Dr.ssa Roberta Rocco Dr Alessandro Calzavara





PROGETTAZIONE E VALUTAZIONI AMBIENTALI

- Progetti di valorizzazione territoriale ed ambientale a livello d'area vasta e locale;
- Progettazione di opere (in particolare in affaccio all'acqua) con attenzione all'inserimento paesaggistico ambientale dell'opera;
- Progettazione ed esecuzione di interventi di ingegneria naturalistica, recupero ambientale e ricostruzione habitat in area costiera e lagunare;
- Progetti di landscape aree urbane, suburbane e rurali, restauro di giardini storici
- Progettazione e coordinamento di piani e progetti comunitari
- Valutazioni di carattere ambientale quali Valutazioni di Impatto Ambientale (VIA), Valutazioni Ambientali Strategiche (VAS), Valutazioni di Incidenza Ambientale (VINCA), Valutazioni Paesaggistiche.
- Progettazione ed esecuzione programmi di monitoraggio ambientali ante-operam, corso d'opera e post operam componenti biotiche ed abiotiche;
- Sistemi informativi territoriali
- Progetti di impianti di fitodepurazione, indagini e piani di settore e progettazione per gli acquedotti, fognature
- Direzione Lavori e Assistenza tecnica specialistica in fase di esecuzione lavori, redazione rapporti verifica ottemperanza prescrizioni ambientali per progetti sottoposti a VIA o VINCA

PIANIFICAZIONE TERRITORIALE

- Piani di assetto territoriali (PAT);
- Piani regolatori generali (PRG);
- Piani di sviluppo e valorizzazione territoriale;
- Piani di intervento (PI);
- PIANO DI AZIONE PER L'ENERGIA SOSTENIBILE – PAES
- Piano Illuminazione per il Contenimento dell'Inquinamento Luminoso PICIL
- Consulenze specialistiche e supporto agli Enti ed ai soggetti privati
- Attività di analisi e censimento
- Piani urbani del traffico e consulenze sugli aspetti della sicurezza stradale
- Progettazione e coordinamento di piani e progetti comunitari

PESCA ED ACQUACOLTURA

- Monitoraggi delle risorse naturali o di allevamento con metodiche ufficiali o da normativa, mutate dalla bibliografia tecnico-scientifica disponibile sull'argomento o mediante l'applicazione di metodiche e soluzioni tecniche messe a punto da Agriteco nel corso dei vari studi condotti sia in aree lagunari che in mare aperto;
- Sviluppo di piani di gestione che analizzano sia le singole tipologie di attività interessate da uno specifico ambito territoriale più o meno ampio (dall'intera fascia costiera del Veneto alle aree in concessione per venericoltura), ma che le interferenze che vi sono tra attività intra ed inter settoriali;
- Valutazioni e perizie sullo stato della risorsa, giacenze, attrezzi sperimentali per la pesca sia per enti pubblici che soggetti privati;
- Sperimentazione di nuove tecnologie, applicazione di tecniche di ricomposizione ambientale o prove di allevamento sperimentali, interventi di ingegneria ambientale per la ricostruzione di habitat o protezione di strutture morfologiche in ambienti acquatici che impiegano le risorse alieutiche;
- Valutazioni ambientali specialistiche per il settore della pesca o valutazioni di incidenza ambientale che riguardano progetti o piani connessi al settore della pesca e dell'acquacoltura
- Attività di assistenza e promozione a sostegno di enti pubblici, consorzi o soggetti privati per la redazione di piani di sviluppo di attività (ittiturismo, il pescaturismo, promozione del prodotto, tracciabilità, ecc.)
- Progettazione, realizzazione e coordinamento di Piani di Sviluppo Locale (Gruppi di Azione Costiera/FLAG)
- Progettazione e coordinamento di piani e progetti comunitari
- Pubblicazioni scientifiche delle proprie attività esposte in congressi a carattere nazionale o in contesto internazionale.



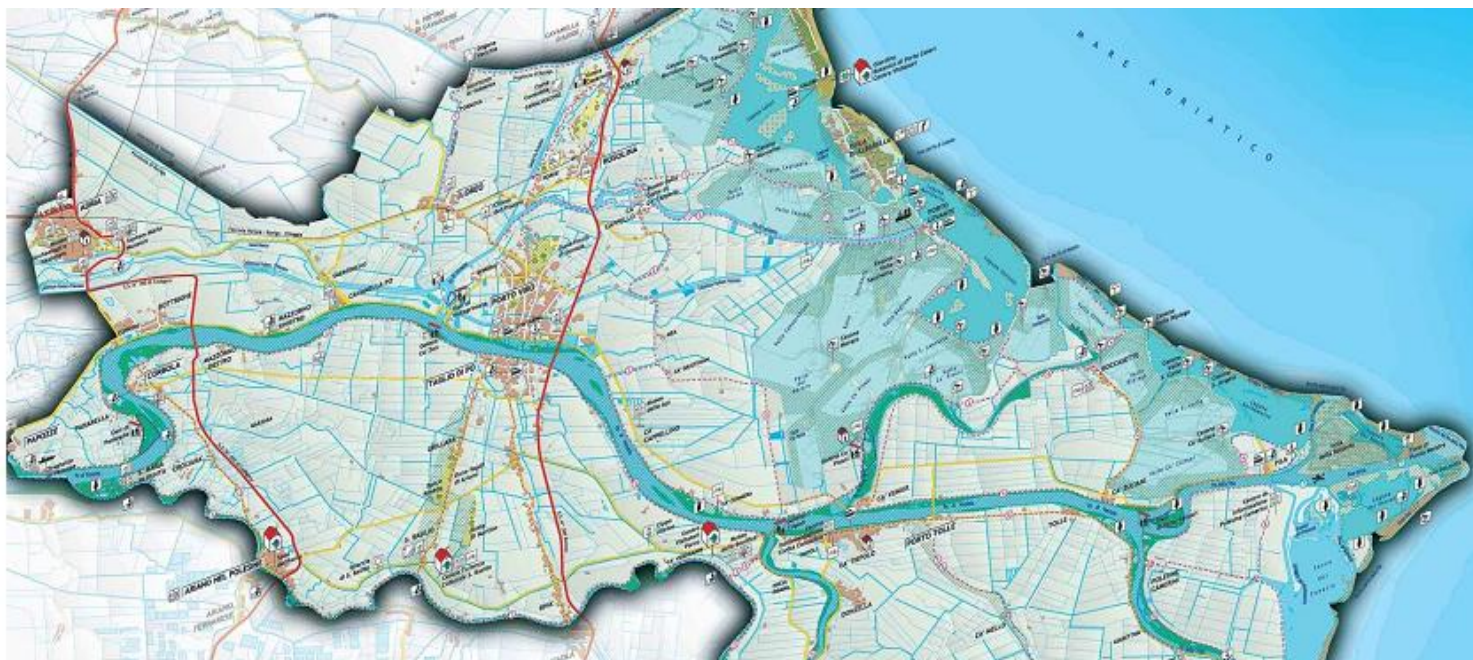

■ DOTAZIONI

La società dispone di attrezzatura per le indagini in ambiente marino e terrestre, esecuzione monitoraggi e misure e di imbarcazione attrezzata per il campionamento.

Detiene software per GIS mapping, Decision Support System DSS, Spatial-Decision Support System, Modelli di simulazione (idraulica ed idrologica –SWMM), Layer Factory, GIS e WEB-GIS per l'analisi delle risorse e del territorio, Spatial planning, Environmental Modelling (rumore, inquinamento atmosferico, analisi reti), Rendering.





ORGANIGRAMMA

Organigramma aziendale nominativo

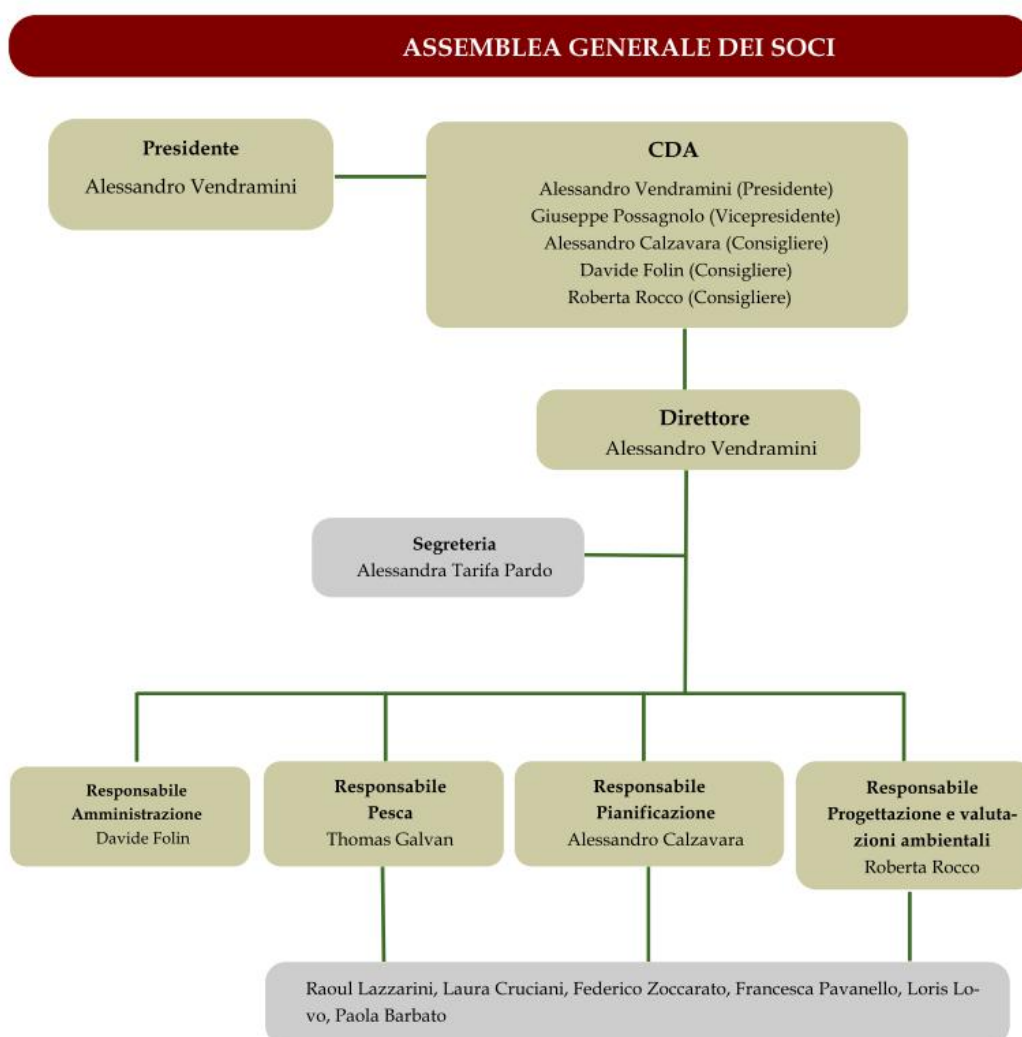



■ PROGETTAZIONE E VALUTAZIONI AMBIENTALI

Principali incarichi settore PROGETTAZIONE E VALUTAZIONI AMBIENTALI

A questo settore fanno riferimento:

- Progetti di valorizzazione territoriale ed ambientale a livello d'area vasta e locale;
- Progettazione di opere (in particolare in affaccio all'acqua) con attenzione all'inserimento paesaggistico ambientale dell'opera;
- Progettazione ed esecuzione di interventi di ingegneria naturalistica, recupero ambientale e ricostruzione habitat in area costiera e lagunare;
- Progetti di landscape aree urbane, suburbane e rurali, restauro di giardini storici
- Valutazioni di carattere ambientale quali Valutazioni di Impatto Ambientale (VIA), Valutazioni Ambientali Strategiche (VAS), Valutazioni di Incidenza Ambientale (VINCA), Valutazioni Paesaggistiche.
- Progettazione ed esecuzione programmi di monitoraggio ambientali ante-operam, corso d'opera e post operam componenti biotiche ed abiotiche;
- Sistemi informativi territoriali
- Progetti di impianti di fitodepurazione, indagini e piani di settore e progettazione per gli acquedotti, fognature
- Direzione lavori e Assistenza tecnica specialistica in fase di esecuzione lavori, redazione rapporti verifica ottemperanza prescrizioni ambientali per progetti sottoposti a VIA o VINCA

ANNO	COMMITTENTE	TITOLO INCARICO	LUOGO
2017	ELITE CLUB VACANZE DI FIRENZE	Progettazione preliminare, definitiva del villaggio turistico di Valle Ossi (Eraclea Camping Village)	Eraclea (VE)
2017	ELITE CLUB VACANZE DI FIRENZE	Valutazione di Impatto ambientale progettazione definitivo del villaggio turistico di Valle Ossi (Eraclea Camping Village)	Eraclea (VE)
2017	Provveditorato Opere Pubbliche del Triveneto - Ufficio per la Salvaguardia di Venezia	RELAZIONE DI AGGIORNAMENTO DEL SIA - PROROGA DELL'EFFICACIA DELLA COMPATIBILITA' AMBIENTALE DEL PROGETTO Sbarramento antintrusione salina alla foce del fiume Brenta	Chioggia (VE)
2017	ELITE CLUB VACANZE DI FIRENZE	Progetto di valorizzazione ex Centrale ENEL di Porto Tolle (RO)	Porto Tolle (RO)
2017	Genio Civile di Rovigo	Vinca Linee Guida su attività di manutenzione lagune del Delta del Po Veneto	Delta del Po Veneto
2017	Cavallino Iniziative Srl	Valutazione Incidenza Ambientale intervento via Livenza a Cavallino Treporti	Cavallino Treporti (VE)
2017	Assocamping Cavallino Treporti	Valutazione Incidenza Ambientale manifestazioni pirotecniche sul litorale	Cavallino Treporti (VE)
2017	Marina di Venezia	Valutazione Incidenza Ambientale Accordo di Programma con Comune Cavallino Treporti per ampliamento area a piazzole	Cavallino Treporti (VE)
2017	Bibione Spiagge/Comune di San Michele al Tagliamento	Valutazione di Incidenza Ambientale opere di ripascimento Bibione Centro	Bibione (VE)
2017	Marina Passatempo Srl	Progettazione esecutiva opere di urbanizzazione Marina Passatempo	Porto Levante di Porto Viro (RO)
2016	Consorzio Venezia Nuova/Kostruttiva Scpa	STUDIO C.1.9 – PIANO DELLE MISURE DI COMPENSAZIONE, CONSERVAZIONE E RIQUALIFICAZIONE AMBIENTALE DEI SIC E DELLA ZPS DELLA LAGUNA DI VENEZIA - MIGLIORAMENTO, RIPRISTINO E RECUPERO DEI SIC IT 3250003 E IT 3250023 - 2a FASE	Comune di Venezia e Cavallino Treporti
2016	Consorzio Venezia Nuova/Kostruttiva Scpa	INTERVENTI DI RIPRISTINO DEI DANNI CAUSATI DALLE MAREGGIATE NEI TRATTI COSTIERI EROSI DEL LITORALE DI PELLESTRINA - PROGRAMMA DI CARATTERIZZAZIONE DEL SITO DI RIPASCIMENTO	Comune di Venezia Pellestrina e Comune di Rosolina Porto Caleri
2016	Consorzio di Progettazione di Venezia	Progetto opere a verde e spazi esterni dell'area del nuovo studentato di Santa Marta a Venezia	Comune di Venezia
2016	Bibione Spiagge	Progettazione e valutazione ambientali relativi alle opere di inserimento ambientale nuovo sabbiodotto	Bibione (VE)
2016	Comune di Martellago	MASTERPLAN PER GLI INTERVENTI E LA GESTIONE DEL VERDE PUBBLICO	Martellago (VE)
2016	COIMA S.p.A.	Interventi di progettazione e manutenzione aree scoperte dell'Hotel Des Bains ed Hotel Excelsior al Lido di Venezia	Lido di Venezia (VE)
2016	Cooperativa Castelmonte di Montebelluna	Progetto di recupero casa Gatto – Casa alloggio per anziani autosufficienti e centro diurno	Preganziol (TV)



ANNO	COMMITTENTE	TITOLO INCARICO	LUOGO
2015	Città Metropolitana di Venezia - Servizio Caccia e pesca	Progetto integrato per la riattivazione produttiva e socio-economica del settore della venericoltura in Laguna di Venezia. L.R. 4/2013; DGR n. 2329/2014. Incarico di sorveglianza e verifica delle attività svolte dalle imprese beneficiarie di contributi de minimis ex Regolamento (CE) 717/2014. CIG Z5B158E62B	
2015	Comune di Cavallino Treporti	Contributo ai sensi della DGR n. 1832 del 6 ottobre 2014 (apertura termini) e DGR 2875 del 29.12.2014, a favore delle progettualità espresse dalle Amministrazioni Comunali del Veneto a favore delle imprese ittiche e della pesca sportivo-amatoriale. RECUPERO FISICO-FUNZIONALE DELL'EDIFICIO EX CONSORZIO DI BONIFICA A SERVIZIO DEL REALIZZANDO PORTO PESCHERECCIO RISTRUTTURAZIONE FABBRICATO PER ATTIVITA' CONNESSE ALLA PESCA - CIG Z2B1542D0F PROGETTO PRELIMINARE, DEFINITIVO, ESECUTIVO - VALUTAZIONE DI INCIDENZA AMBIENTALE, RELAZIONE PAESAGGISTICA	Cavallino Treporti
2015	Comune di San Michele al Tagliamento (VE)	OPERE STRUTTURALI PER LA DIFESA DELLA SPIAGGIA DI BIBIONE I STRALCIO - PROGRAMMA DI MONITORAGGIO Redatto ai sensi della DGR. N. 2299 del 09 dicembre 2014 "Nuove disposizioni relative all'attuazione della Direttiva Comunitaria 92/43/CEE e DPR 357/1997 e ss.mm.ii	San Michele al Tagliamento (VE)
2015	Comune di Venezia	VARIANTE AL P.I. AI SENSI DELL'ART. 18 DELLA L.R. 11/2004 - TEMATISMO: ATTREZZATURE PER LA PESCA E LA VISITA ALL'AMBIENTE LAGUNARE RELAZIONE PER LA VALUTAZIONE DI INCIDENZA AMBIENTALE AI SENSI DELLA DIRETTIVA 92/43/CEE - FASE DI SCREENING	Laguna di Venezia
2015	CORILA- Consorzio per il coordinamento delle ricerche inerenti al sistema lagunare di venezia	Monitoraggi dei banchi di <i>Chamelea gallina</i> e della risorsa ittica costiera	
2015	Hines Italia SGR S.p.A - Fondo Lido di Venezia	Piano di manutenzione straordinaria Parco Hotel DES BAINS - Aggiornamento aprile 2015 -	Lido di Venezia
2015	MINISTERO DELLE INFRASTRUTTURE E DEI TRASPORTI - PROVVEDITORATO INTERREGIONALE PER LE OPERE PUBBLICHE VENETO – TRENTINO ALTO ADIGE – FRIULI VENEZIA GIULIA	ARSENALE PROGETTO GENERALE DELLE AREE SCOPERTE, DELLE OPERE A VERDE E DELL'ACCESSIBILITA' - PROGETTO DEFINITIVO. Consulenza paesaggistica Progetto Opere a verde	Venezia
2015	MINISTERO DELLE INFRASTRUTTURE E DEI TRASPORTI - PROVVEDITORATO INTERREGIONALE PER LE OPERE PUBBLICHE VENETO – TRENTINO ALTO ADIGE – FRIULI VENEZIA GIULIA	INTERVENTI DI RIPRISTINO MORFOLOGICO ED AMBIENTALE DI VAL DI BRENTA (CHIOGGIA) - PROGRAMMA DI MONITORAGGIO Redatto ai sensi della DGR. N. 2299 del 09 dicembre 2014 "Nuove disposizioni relative all'attuazione della Direttiva Comunitaria 92/43/CEE e DPR 357/1997 e ss.mm.ii	Chioggia (VE)

ANNO	COMMITTENTE	TITOLO INCARICO	LUOGO
2015	MINISTERO DELLE INFRASTRUTTURE E DEI TRASPORTI - PROVVEDITORATO INTERREGIONALE PER LE OPERE PUBBLICHE VENETO – TRENTINO ALTO ADIGE – FRIULI VENEZIA GIULIA	OP325 – INTERVENTI INTEGRATIVI ALLE FOCI DEI FIUMI BREN- TA E ADIGE. STAGIONE 2011 8^ PERIZIA DI VARIANTE SUPPLE- TIVA OPERE DI NUOVA PROTEZIONE AL PIEDE DELLE DUNE PROSPICENTI LA CELLA 2 DEL LITORALE DI ISOLA VERDE - PROGRAMMA DI MONITORAGGIO Redatto ai sensi della DGR. N. 2299 del 09 dicembre 2014 “Nuove disposizioni relative all’attuazione della Direttiva Co- munitaria 92/43/CEE e DPR 357/1997 e ss.mm.ii	Chioggia (VE)
2015	MINISTERO DELLE INFRASTRUTTURE E DEI TRASPORTI - PROVVEDITORATO INTERREGIONALE PER LE OPERE PUBBLICHE VENETO – TRENTINO ALTO ADIGE – FRIULI VENEZIA GIULIA REGIONE DEL VENETO SEGRETERIA REGIONALE ALL’AMBIENTE E TERRITORIO DIREZIONE DIFESA DEL SUOLO	INTERVENTI URGENTI SUI LITORALI DI SOTTOMARINA E ISOLA VERDE IN COMUNE DI CHIOGGIA - PROGRAMMA DI MONITORAGGIO - 1° ANNO ATTIVITA’	Venezia (Ve)
2015	MINISTERO DELLE INFRASTRUTTURE E DEI TRASPORTI - PROVVEDITORATO INTERREGIONALE PER LE OPERE PUBBLICHE VENETO – TRENTINO ALTO ADIGE – FRIULI VENEZIA GIULIA REGIONE DEL VENETO SEGRETERIA REGIONALE ALL’AMBIENTE E TERRITORIO DIREZIONE DIFESA DEL SUOLO	OP554 Interventi urgenti sui litorali di Sottomarina e Isola Verde in Comune di Chioggia. Piano di monitoraggio ambientale lungo la colonna d’acqua nell’ambito della realizzazione della barriera soffolta in località Sottomarina di Chioggia. Ottemperanza prescrizioni ambientali in fase di approvazione del progetto	Chioggia (VE)
2015	MINISTERO DELLE INFRASTRUTTURE E DEI TRASPORTI - PROVVEDITORATO INTERREGIONALE PER LE OPERE PUBBLICHE VENETO – TRENTINO ALTO ADIGE – FRIULI VENEZIA GIULIA - AUTORITA’ PORTUALE	PROGETTO DEFINITIVO INTERVENTI PER LA PROTEZIONE E LA CONSERVAZIONE DEI FONDALI DEL CANALE MALAMOCCHOMARGHERA DA REALIZZARSI NELLE RELATIVE AREE DI BORDO STUDIO PER LA VALUTAZIONE DI INCIDENZA AI SENSI DELLA DIRETTIVA 92/43/CEE - FASE DI SCREENING	Laguna di Venezia
2015	privato	PROGETTO DI AMPLIAMENTO DI FABBRICATI A SERVIZIO DELL’ATTIVITÀ AGRICOLA E DI AGRITURISMO NELL’ISOLA DELLE VIGNOLE - RELAZIONE PER LA VALUTAZIONE DI INCIDENZA AMBIENTALE AI SENSI DELLA DIRETTIVA 92/43/CEE - FASE DI SCREENING	Venezia - isola delle Vignole
2015	privato	PROPOSTA DI VARIANTE URBANISTICA AI SENSI DELL’ART. 6 DELLA L.R. N. 11/2004 PER LA REALIZZAZIONE DI UNA STRUTTURA AD USO RICETTIVO IN LOCALITÀ TESSERA (VE) RELAZIONE PER LA VALUTAZIONE DI INCIDENZA AMBIENTALE AI SENSI DELLA DIRETTIVA 92/43/CEE - FASE DI SCREENING	Venezia - Tessera

ANNO	COMMITTENTE	TITOLO INCARICO	LUOGO
2015	Regione Veneto - Difesa del Suolo	Linea di intervento 2.2 - Interventi di contrasto all'erosione costiera e di ripristino ambientale Accordo di Programma quadro del 18/12/2013 - Atto integrativo. Progetto definitivo dell'intervento denominato "Realizzazione di opere strutturali per la difesa della spiaggia di Bibione" in comune di San Michele al Tagliamento (VE) Importo 2.100 CUP H87B14000270002 - INCARICO DI AGGIORNAMENTO DELLA CARTOGRAFIA DEGLI HABITAT NATURA 2000 DEL LITORALE DI BIBIONE - CIG ZF2165CED9	San Michele al Tagliamento (Ve)
2015	Comune di Pramaggiore	Piano delle Acque	Pramaggiore (Ve)
2015	Comune di Codevigo	Piano delle Acque	Codevigo (Pd)
2014	ACTV SPA	VARIANTE IN RIDUZIONE CANTIERI ACTV – ISOLA DEL TRONCHETTO VENEZIA - RELAZIONE PER LA VALUTAZIONE DI INCIDENZA AMBIENTALE AI SENSI DELLA DIRETTIVA 92/43/CEE FASE DI SCREENING	Venezia (Ve)
2014	Comune di Venezia	Realizzazione del Nuovo Canile Sanitario di Mestre - Parco di San Giuliano - VALUTAZIONE DI INCIDENZA AMBIENTALE Fase di screening	
2014	Darsena Celli srl	CANTIERE CELLI S.r.l. - VARIANTE AL PROGETTO DI NUOVO CENTRO NAUTICO DA DIPORTO DARSENA, RIMESSAGGIO, CENTRO SERVIZI, ATTREZZATURE SPORTIVE A S.ELENA - VENEZIA - Relazione sulle modifiche progettuali, analisi e valutazione degli impatti	Venezia (Ve)
2014	ENPA	Realizzazione del Nuovo Canile Sanitario di Mestre - Parco di San Giuliano - VALUTAZIONE DI INCIDENZA AMBIENTALE Fase di screening	Venezia (Ve)
2014	EST CAPITAL – FONDO CITTA' DI VENEZIA	STUDIO PER L'INVARIANZA IDRAULICA NUOVO EDIFICIO AD USO RICETTIVO - INTERVENTO DI NUOVA COSTRUZIONE PIAZZALE ROMA VENEZIA. In conformità alle modalità tecniche previste dalla DGRV n. 1322 del 10.05.2006 e dell'ordinanza n.3 del 22/01/08 del "Commissario delegato per l'emergenza alluvionale" (O.P.C.M. n.3621 del 18.10.2007)	Venezia (Ve)
2014	General progetti srl	ACCORDO DI PROGRAMMA DEL 16.06.2010. LAVORI DI CONSOLIDAMENTO SCOGLIERE ESISTENTI E CHIUSURA VARCHI NEL COMUNE DI MARTINSICURO. Relazione specialistica interventi di miglioramento ambientale - scarichi acque meteoriche stradali e trattamento	Martin Sicuro
2014	KITALY srl	REALIZZAZIONE DI UN IMPIANTO IDROELETTRICO SUL FIUME BRENTA NEL COMUNE DI CAMPO SAN MARTINO (PADOVA) - INSERIMENTO PAESAGGISTICO AMBIENTALE DELL'OPERA	Campo san Martino (Pd)
2014	KITALY srl	REALIZZAZIONE DI UN IMPIANTO IDROELETTRICO SUL FIUME BRENTA NEL COMUNE DI CAMPO SAN MARTINO (PADOVA) - VALUTAZIONE DI INCIDENZA AMBIENTALE FASE DI SCREENING	Campo san Martino (Pd)
2014	MINISTERO DELLE INFRASTRUTTURE E DEI TRASPORTI - PROVVEDITORATO INTERREGIONALE PER LE OPERE PUBBLICHE VENETO – TRENTINO AL-	AGGIORNAMENTO DEL PIANO PER IL RECUPERO MORFOLOGICO E AMBIENTALE DELLA LAGUNA DI VENEZIA - RELAZIONE PER LA VALUTAZIONE DI INCIDENZA AMBIENTALE AI SENSI DELLA DIRETTIVA 92/43/CEE FASE DI SCREENING	Laguna di Venezia

ANNO	COMMITTENTE	TITOLO INCARICO	LUOGO
	TO ADIGE – FRIULI VENEZIA GIULIA		
2014	MINISTERO DELLE INFRASTRUTTURE E DEI TRASPORTI - PROVVEDITORATO INTERREGIONALE PER LE OPERE PUBBLICHE VENETO – TRENTINO ALTO ADIGE – FRIULI VENEZIA GIULIA	RIQUALIFICAZIONE AMBIENTALE DELLE SPONDE DEI CANALI LAGUNARI IN COMUNE DI CAVALLINO – TREPORTI INTERESSATE DALLA PRESENZA DI ORMEGGI PER IMBARCAZIONI DA PESCA - INTERVENTI DI TRAPIANTO FANEROGAME E ATTIVITA' DI MONITORAGGIO PROGETTO ESECUTIVO	Cavallino Treporti (Ve)
2014	Vivaldi srl	Istanza di autorizzazione unica per la realizzazione dei lavori di "rimessaggio a secco natanti in variante al PIRUEA "Aree della Conca in località Portegrandi" ai sensi del D.P.R. 7 settembre 2010, n. 160, artt. 7 e 8" VALUTAZIONE DI INCIDENZA AMBIENTALE Fase di screening	Portegrandi (Ve)
2013	ACTV SPA	CANTIERI ACTV – AREA EX DE POLI PELLESTRINA - RELAZIONE PER LA VALUTAZIONE DI INCIDENZA AMBIENTALE AI SENSI DELLA DIRETTIVA 92/43/CEE - FASE DI SCREENING	Venezia (Ve)
2013	Assocamping Cavallino Treporti	PROGRAMMA DELLE MANIFESTAZIONI PIROTECNICHE 2013 - VALUTAZIONE DI INCIDENZA AMBIENTALE - Fase di screening	Comune di Cavallino Treporti (Ve)
2013	Comune di Ariano Polesine	P R O G E T T O D I VALORIZZAZIONE AMBIENTALE E TURISTICA DELLA FOCE DEL PO DI GORO E ISOLA DEI GABBIANI	Ariano Polesine (Ro)
2013	Comune di Porto Tolle	Accordo di Programma Regione Veneto - Comune di Porto Tolle. progetto integrato sviluppo locale del paesaggio locale. L'ospitalità diffusa	Comune di Porto Tolle (RO)
2013	Comune di Porto Viro	PROGETTO PRELIMINARE GENERALE PER L'AMMODERNAMENTO/RISTRUTTURAZIONE DEI LUOGHI DI ORMEGGIO E SBARCO IN LOCALITÀ PORTO LEVANTE	Comune di Porto Viro
2013	Consorzio di Bonifica Veneto Orientale	Relazione Paesaggistica - Progetto definitivo COLLEGAMENTO IDRAULICO DEL BACINO CAVALLINO AL BACINO CA' GAMBA	Comune di Cavallino Treporti (Ve)
2013	Consorzio di Bonifica Veneto Orientale	Studio di Impatto Ambientale Ambientale - Progetto definitivo COLLEGAMENTO IDRAULICO DEL BACINO CAVALLINO AL BACINO CA' GAMBA	Comune di Cavallino Treporti (Ve)
2013	Consorzio di Bonifica Veneto Orientale	Valutazione di Incidenza Ambientale - Progetto definitivo COLLEGAMENTO IDRAULICO DEL BACINO CAVALLINO AL BACINO CA' GAMBA	Comune di Cavallino Treporti (Ve)
2013	privato	Rapporto ambientale preliminare per la verifica di assoggettabilità a VAS - PIANO DI LOTTIZZAZIONE - VPRG Isola di Pellestrina Scheda n. 14 - Area C2RS n. 3	Comune di Venezia
2013	Regione Veneto	Studio sullo scenario infrastrutturale del Veneto nella prospettiva 2020 e sull'inclusione nel modello trasportistico ACROSSEE mediante la raccolta dati per la ricostruzione della domanda di trasporto attuale nell'area Sud Est Europa workpackage n. 4.1 nell'ambito del Progetto ACROSSEE A	Regione Veneto
2013	Regione Veneto/Comune di Cavallino Treporti	SHAPE "Shaping an Holistic Approach to Protect the Adriatic Environment between coast and sea" "Progetto pilota di gestione delle aree SIC ZPS costiere del comune di Cavallino Treporti". WP3 – Gestione integrata delle zone costiere	Comune di Cavallino Treporti (Ve)
2012	Est Capital Sgr	Restauro complesso Antonianum Padova - Progetto restauro aree esterne giardino monumentale	Padova (PD)
2012	Marina Passatempo srl	Progettazione ambientale e landscape della darsena di Marina Passatempo	Porto Viro (RO)



ANNO	COMMITTENTE	TITOLO INCARICO	LUOGO
2012	Marina Passatempo srl	Progettazione architettonica aree pubbliche, commerciali, specialistiche e di servizio alla darsena di Marina Passatempo	Porto Viro (RO)
2012	Marina Passatempo srl	Progettazione rete scarichi acque bianche e sistema di raccolta acque meteoriche porto turistico Marina Passatempo	Porto Viro (RO)
2012	Marina Passatempo srl	Progettazione rete scarichi acque nere ed impianto depurazione porto turistico Marina Passatempo	Porto Viro (RO)
2012	Marina Passatempo srl	Redazione Studio di Impatto Ambientale della darsena di Marina Passatempo. SIA, VINCA, Compatibilità idraulica DGR 2424/2008, relazione paesaggistica, Impatto acustico	Porto Viro (RO)
2012	Marina Passatempo srl	Redazione Variante al Piano Urbanistico Attuativo della darsena di Marina Passatempo. VAS, VINCA, Compatibilità idraulica DGR 2424/2008, relazione paesaggistica, Impatto acustico	Porto Viro (RO)
2012	R&S Engeegnering	Progetto di restauro Palazzo Papadopoli - progetto sistemazione aree esterne vincolate	Venezia (VE)
2012	Thetis SPA	Consulenza specialistica nell'ambito del progetto preliminare per gli interventi integrati di salvaguardia e valorizzazione territoriale del comune di Campagna Lupia (Ve). Sistemazioni ambientali in ambito vallivo e rete fognatura in ambito urbano.	Campagna Lupia (Ve)
2011	Comune di Venezia - Direzione Ambiente	Evento visita del Santo Padre del 08 maggio 2011 nel parco di San Giuliano - Valutazioni di Incidenza Ambientale	Venezia (VE)
2011	MAV - Consorzio Venezia Nuova	OP/470 - Accordo di programma per la promozione di strategie di sviluppo territoriale integrato in comune di Codevigo. 1^ Perizia di variante e suppletiva. Consulenze per pratiche amministrative - predisposizioni convenzionamento tra il Comune di Codevigo e privati, consorzio di Bonifica, predisposizione proposte gestionali	Codevigo (PD)
2011	Cooperativa Pescatori Pellestrina	Progetto "Fish camping Pellestrina"	Venezia (VE)
2011	Cooperativa Pescatori Pellestrina	Progetto recupero casoni da pesca	Venezia (VE)
2011	ENI spa	Isola dei petroli di San Leonardo - Valutazione paesaggistica	Venezia (VE)
2011	Est Capital Sgr	Fondo Città di Venezia - attività di progettazione con applicazione LR 14/2009 (Piano casa) immobile di via Portara. Concept, progettazione	Venezia
2011	Est Capital Sgr	Forte Malamocco	Venezia (VE)
2011	Est Capital Sgr	Ristrutturazione edilizia dell'immobile Staff house del Lido di Venezia. Valutazioni di Incidenza Ambientale e Relazione di valutazione Paesaggistica. Progetto opere a verde	Venezia (VE)
2011	Festival Heinken Jamminin	Heinken Jamminin Festival 2011-Valutazione di incidenza Ambientale	Venezia (VE)
2011	L.L. srl	Progetto Impianto sportivo a carattere polifunzionale ed attrezzature turistiche ad esso collegate inserite in un parco	Papozze (RO)

ANNO	COMMITTENTE	TITOLO INCARICO	LUOGO
2011	Regione Veneto - Direzione Agroambiente	Programma di azione per le Zone Vulnerabili da Nitrati - VALUTAZIONE DI INCIDENZA AMBIENTALE	tutto il territorio Regione Veneto
2011	Studio GLASS	Progetto generale degli spazi scoperti e delle opere a verde Arsenale nord	Venezia
2011	Thetis SPA	Progetto preliminare degli interventi integrati di salvaguardia e valorizzazione territoriale del comune di Campagna Lupia (Ve) - Consulenza specialistica	Campagna Lupia (VE)
2011	VEGAL Venezia orientale	Progetto strategico di cooperazione transfrontaliera Italia - Slovenia 2007-2013 "Rete transfrontaliera per la gestione sostenibile dell'ambiente e la biodiversità" SIGMA2 - assistenza tecnica al progetto, analisi aree di progetto e progettazione giardino mediterraneo	San Michele al Tagliamento (VE)
2010	Archè srl	Studio preliminare ambientale porto turistico di San Nicolò LIDO	Venezia (VE)
2010	ASM SPA	Redazione Valutazione di Incidenza Ambientale - BICIPLAN I ^a fase itinerario n. 10 in Comune di Venezia	Venezia (VE)
2010	Comune di Paese	Valutazione degli aspetti relativi all'esposizione della popolazione ai campi elettromagnetici	Paese (TV)
2010	Comune di Trevignano	Redazione del progetto definitivo, esecutivo e Direzione Lavori del Parco Manin	Trevignano (TV)
2010	Consorzio di Bonifica Delta del Po	Messa a punto di buone pratiche gestionali delle aree in concessione per la venericoltura in laguna Marinetta in caso di eventi di moria	Rovigo
2010	Consorzio Venezia Nuova	Marginamento di messa in sicurezza dell'isola delle statue. Progetto esecutivo - 1° stralcio OP462 e 2° stralcio OP 472 - Rilievo vegetazionale esemplari arborei nel tratto di sponda demaniale con scheda VTA	Venezia (VE)
2010	MAV - Consorzio Venezia Nuova	OP/470 - Accordo di programma per la promozione di strategie di sviluppo territoriale integrato in comune di Codevigo. 1 ^a Perizia di variante e suppletiva - Monitoraggio ed avviamento. Monitoraggio dell'avvio delle attività, manutenzione e gestione e monitoraggi con controllo funzionale alla messa a regime dell'opera, monitoraggio acque, avifauna, attività culturali sulle aree naturalizzate, sulla vegetazione insediata.	Codevigo (PD)
2010	MAV - Consorzio Venezia Nuova	Accordo di programma per la promozione di strategie di sviluppo territoriale integrato in comune di Codevigo. Progetto preliminare, definitivo ed esecutivo impianto di fitodepurazione in comune di Codevigo	Codevigo (PD)
2010	Consorzio Venezia Nuova	Progetto di valorizzazione territoriale negli ambiti territoriale gravitanti in laguna di Venezia - Codevigo, Pellestrina e Valle Millecampi. Consulenza specialistica in materia di pianificazione territoriale, valutazioni di carattere ambientale, socio economica ed infrastrutturale. Attività ed indagini specifiche relative all'analisi del settore turistico e primario, degli effetti delle infrastrutture presenti o di progetto che condizionano politiche di marketing territoriale.	Laguna di Venezia
2010	Est Capital Sgr	Forte Malamocco - esecuzione monitoraggi ambientali. Monitoraggio Avifauna, rettili ed anfibi	Venezia (VE)
2010	Est Capital Sgr	Studio di fattibilità con applicazione piano casa dell'immobile Bar Caribe del Fondo Real Venice	Venezia - Lido

ANNO	COMMITTENTE	TITOLO INCARICO	LUOGO
2010	Est Capital Sgr	Studio preliminare ambientale per la riqualificazione della spiaggia prospiciente il complesso immobiliare ex-Ospedale al Mare. Studio preliminare, VInCA, Relazione paesaggistica, Piano Ambientale	Venezia- Lido
2010	Favero e Milan Ingegneria SPA	Interventi di ristrutturazione, restauro e risanamento conservativo del complesso immobiliare del Grand Hotel Des Bains - progettazione del paesaggio delle aree esterne	Venezia (VE)
2010	Live National Italia	redazione Valutazione di Incidenza Ambientale concerto Heineken Jammin festival 2010	
2010	MINISTERO DELLE INFRASTRUTTURE E DEI TRASPORTI - PROVVEDITORATO INTERREGIONALE PER LE OPERE PUBBLICHE VENETO – TRENTINO ALTO ADIGE – FRIULI VENEZIA GIULIA	STUDIO C.1.9 – Piano delle misure di compensazione, conservazione e riqualificazione ambientale dei SIC e della ZPS della laguna di Venezia - Miglioramento, ripristino e recupero dei SIC IT 3250003 e IT3250023 - 1a Fase- ATTIVITA' DI PREDISPOSIZIONE DELLE OPERE PER IL CONTRASTO DELL'EROSIONE, IL RIPRISTINO DEL TRANSETTO MARE-ENTROTERRA, L' INTERVENTO DI TRAPIANTO, IL MONITORAGGIO DELLE AREE DI INTERVENTO, LA PROMOZIONE DI UNA FRUIZIONE TURISTICA CONSAPEVOLE E SOSTENIBILE	Cavallino Treporti - Lido di Venezia
2010	Rosamarina srl	Progettazione ambientale e landscape della darsena di Porto Caleri	Rosolina (RO)
2010	Rosamarina srl	Progettazione architettonica aree pubbliche, commerciali, specialistiche e di servizio alla darsena di Porto Caleri	Rosolina (RO)
2010	Rosamarina srl	Progettazione rete di scarichi acque nere ed impianto di depurazione porto turistico Porto Caleri	
2010	Rosamarina srl	Redazione Studio di Impatto Ambientale della darsena Nuovo Porto Caleri. SIA, Compatibilità idraulica DGR 2424/2008, relazione paesaggistica, Impatto acustico	Rosolina (RO)
2010	Rosamarina srl	Redazione Variante al Piano Urbanistico Attuativo della darsena Nuovo Porto Caleri. SIA, Compatibilità idraulica DGR 2424/2008, relazione paesaggistica, Impatto acustico	Rosolina (RO)
2010	Sinergo SPA	Redazione Valutazione di Incidenza Ambientale impianto fotovoltaico in comune di Opsedaletto Euganeo	Ospedaletto Euganeo (PD)
2010	Sinergo SPA	Studio di Impatto Ambientale impianto fotovoltaico ad inseguimento potenza nominale 6 MV nel comune di Castelguglielmo (RO)	Castelguglielmo (RO)
2010	Thetis SPA	Progetto definitivo generale riqualificazione Valle Millecampi	
2009	Assocampig	Redazione Valutazione di Incidenza Ambientale spettacolo pirotecnico spiaggia del comune di Cavallino Treporti	Cavallino Treporti (VE)
2009	CAIBT SPA servizio idrico integrato	Collaudo funzionale impianto depurazione via Aldo Moro Comune di San Michele al Tagliamento	San Michele al Tagliamento (VE)
2009	Comune di Morgano (TV)	Valutazione tecnica della proposta avanzata da TERNA SPA per la realizzazione di un elettrodotto nel territorio comunale di Morgano	Morgano (TV)
2009	Consorzio Venezia Nuova	Attività propedeutiche alla stesura di progetti di valorizzazione territoriale	Laguna di Venezia

ANNO	COMMITTENTE	TITOLO INCARICO	LUOGO
2009	Consorzio Venezia Nuova	Interventi di manutenzione dei litorali di Jesolo e Cavallino Treporti per gli anni 2009-2010 - relazione ambientale per l'individuazione e la protezione delle specie di pregio - vegetazione ed avifauna- presenti lungo il litorale ed assistenza durante l'esecuzione dei lavori di pulizia dell'arenile	Jesolo e Cavallino Treporti
2009	Consorzio Venezia Nuova	Piano attuativo per l'insediamento delle attività di gestione del "Sistema MOSE" nell'area Nord dell'Arsenale di Venezia - Indagini propedeutiche alla progettazione (OP 465) - analisi vegetazionale dell'area Nord dell'Arsenale a Venezia	Venezia (VE)
2009	Consorzio Venezia Nuova	Redazione Valutazione di Incidenza Ambientale ripristino morfologico dell'area del canale Bastia	Laguna di Venezia
2009	Consorzio Venezia Nuova	Sistema informativo Territoriale a supporto del Piano Integrato per la Gestione della Fascia Costiera. Consulenza tecnica al servizio informativo	Fascia costiera
2009	Consorzio Venezia Nuova	Studio C.1.8 "Definizione del Piano di Gestione della Rete Natura 2000 della laguna di Venezia"	Laguna di Venezia
2009	ENERCUT srl	Redazione Valutazione di Incidenza Ambientale progetto Impianto sperimentale di pirolisi in comune di Occhiobello (RO)	Occhiobello (RO)
2009	Est Capital Sgr	Redazione Valutazione di incidenza ambientale sull'Accordo di Programma relativo all'iniziativa progettuale inerente la realizzazione di un centro benessere in località Malamocco con costruzione di una struttura turistica e residenziale	Venezia - Lido
2009	General progetti srl	Redazione valutazione di Incidenza Ambientale del progetto "Nuovo collettore fognario su via Pineda e tombinamento in via Capodistria" località Bibione comune di San Michele al Tagliamento	Venezia (VE)
2009	Hotel Lido Uno srl	Redazione Valutazione di incidenza ambientale sull'Accordo di Programma relativo all'iniziativa progettuale inerente lo sviluppo turistico nell'isola del Lido di Venezia. Progetto sistemazione lungomare di Venezia Lido D'Annunzio e Marconi con realizzazione di nuove terrazze a mare e pista ciclabile; infrastrutturazione turistica della spiaggia di pertinenza degli Hotel Excelsior, Des bains e 4 Fontane	Venezia - Lido
2009	ICIS srl	Studio di Impatto Ambientale progetto edilizio Forte Malamocco Lido e consulenza progettuale inserimento ambientale e paesaggistico. SIA, VincA, Relazione paesaggistica, Relazione Compatibilità Idraulica, Consulenza ambientale e forestale nella fase di progettazione	Venezia- Lido
2009	Regione Veneto - Direzione Difesa suolo	redazione Valutazione di Incidenza Ambientale al progetto di riqualificazione ambientale e turistica e riordino delle opere di difesa delle fasce costiere e delle foci fluviali tra Piave e Livenza nei comuni di Eraclea e Caorle - Stralcio rimpascimento litorale	Eraclea e Caorle (VE)
2008	arch. Antonio Gatto	Redazione relazione paesaggistica Centro Soggiorno Morosini progetto di ristrutturazione e ampliamento	Venezia - Lido (VE)
2008	Boldrin Maurizio	Redazione relazione tecnica di calcolo per la verifica del rispetto delle distanze previste dal DM 449/88	Venezia (Ve)
2008	Cantieri Celli srl	Studio di Impatto Ambientale e Relazione paesaggistica del Nuovo Centro nautico da diporto, darsena, rimessaggio, centro servizi, attrezzature sportive S. Elena - Venezia	Venezia
2008	Comune di Cavallino Treporti	Indagine ornitologica nelle aree SIC e ZPS del Litorale di Cavallino Treporti	Cavallino Treporti (VE)

ANNO	COMMITTENTE	TITOLO INCARICO	LUOGO
2008	Comune di Cavallino Treporti	Progetto di valorizzazione delle "Tegnue di Cavallino" - identificazione degli affioramenti, cartografia predisposizione guida illustrativa	Cavallino Treporti (VE)
2008	Comune di Cavallino Treporti	Redazione Valutazione di Incidenza Ambientale delle manifestazioni musicali ed aereosportive nel litorale di Cavallino Treporti	Cavallino Treporti (VE)
2008	Comune di Istrana	Redazione Valutazione di Incidenza Ambientale della Variante parziale al PRG per adeguamento alla variante del Piano Ambientale del Parco naturale Regionale del fiume Sile	Istrana (TV)
2008	Comune di Morgano (TV)	Redazione Valutazione di Incidenza Ambientale e Valutazione Ambientale Strategica per la Variante al Piano Ambientale del Parco del Sile e service tecnico per l'adeguamento della Variante dello strumento comunale	Morgano (TV)
2008	Consorzio Attuazione Centro Interscambio Logistico	Redazione relazione screening ambientale area Centro logistico di Montebello Vicentino	Montebello Vicentino (VI)
2008	Consorzio Venezia Nuova	Accordo di programma per la promozione di strategie di sviluppo territoriale integrato in comune di Codevigo - Progetto esecutivo 1° stralcio	Codevigo (PD)
2008	Consorzio Venezia Nuova	Incarico di consulenza agronomica e botanica interventi a difesa dell'isola di Sant'Erasmo dalla acque alte - 3° intervento attuativo del progetto generale definitivo OP 330	Venezia - Sant'Erasmo (VE)
2008	Consorzio Venezia Nuova	Redazione valutazione di Incidenza Ambientale, redazione relazione paesaggistica, redazione SIA - Atto d'intesa tra regione Veneto e magistrato alle Acque di Venezia - Riordino della rete scolante in laguna attraverso i nosi idraulici di Torre dei Burri, di Castelfranco e di Conche - Nuovo impianto idrovoro "Altopiano" nel canale Altopiano a monte dell'imbocco della botte sifone di Conche	Codevigo (PD)
2008	Consorzio Venezia Nuova	Relazione paesaggistica opere mobili alla bocca di Malamocco - Aree di produzione del campo logistico base di Santa Maria del mare	Venezia - Pellestrina (VE)
2008	ENI SPA	Redazione relazione paesaggistica magazzini ed officina	Porto Marghera (VE)
2008	ENI SPA	Redazione Valutazione di Incidenza Ambientale magazzini ed officina	Porto Marghera (VE)
2008	ENI SPA	Redazione Valutazione di Incidenza Ambientale progetto Serenissima	Porto Marghera (VE)
2008	GRAL Gestione Risorse Aliuetiche Lagunari scarl	redazione valutazione di Incidenza Ambientale del "Piano di uso sostenibile delle aree in concessione per la venericoltura"	Laguna di Venezia
2008	GRAL Gestione Risorse Aliuetiche Lagunari scarl	Studio di fattibilità per il recupero e la riattivazione dell'ex impianto di depurazione e stabulazione denominato Murazzo	Venezia - Pellestrina (VE)
2008	Immobiliare Rossana srl	Incarico per consulenza gestione dei terreni di scavo del cantiere di Forte Marghera (Venezia)	Venezia (VE)
2008	Live National Italia	redazione Valutazione di Incidenza Ambientale concerto Heineken Jammin festival 2008	
2008	Numeria SGR	Piano di caratterizzazione in area SIN - Iniziativa immobiliare "Porta Marghera" con riqualificazione urbanistica ed edilizia a destinazione mista direzionale/logistica/residenziale. Studi preliminari, indagini sul campo, elaborazione dati ed interpretazione, definizione della gestione dei materiali derivanti dalle operazioni di scavo	Venezia - Porto Marghera (VE)
2008	PAM SPA	Relazione tecnica di calcolo inerente alla determinazione dell'estensione delle fasce per il rispetto dell'obiettivo di qualità per l'induzione magnetica	Spinea (VE)



ANNO	COMMITTENTE	TITOLO INCARICO	LUOGO
2008	POMETON POWDER SPA	Redazione Valutazione di Incidenza Ambientale Nuovi impianti di Maerne	Maerne di Martellago (VE)
2008	POMETON POWDER SPA	Studio di Impatto Ambientale	Maerne di Martellago (VE)
2008	Provincia di Venezia - settore Caccia Pesca	Redazione valutazione di Incidenza ambientale per il "Piano di gestione delle risorse aliutiche delle lagune della provincia di Venezia"	Laguna di Venezia
2008	Sorato snc	Redazione programma di smaltimento rifiuti	Ballò di Mirano (VE)
2008	ing. Mantovani/Eco green srl	Assistenza tecnica specialistica e monitoraggio impianto di fitodepurazione di Fusina Progetto Integrato Fusina PIF in collaborazione con SASCO srl	Venezia (Ve)
2007	AI engineering srl	Redazione Valutazione di Incidenza Ambientale elettrodotto Dolo - Camin	Dolo (VE)
2007	arch Sandro Manoni	Redazione valutazione di Incidenza ambientale del progetto di una foresteria per atleti e piscina olimpionica in località quattro fontane a Lido di venezia	Venezia - Lido (VE)
2007	Assocampig	redazione valutazione di incidenza ambientale iniziative pirotecniche nel litorale di Cavallino Treporti	Cavallino Treporti (VE)
2007	Begon Otello	Relazione tecnica di calcolo inerente alla determinazione dell'estensione delle fasce per il rispetto dell'obiettivo di qualità per l'induzione magnetica	Venezia (VE)
2007	CAIBT SPA servizio idrico integrato	Progettazione definitiva di un bacino di laminazione e relativa sistemazione ambientale in comune di San Michele al Tagliamento	San Michele al Tagliamento - loc. Bibione (VE)
2007	Casanova Music Cafe'	Redazione Valutazione di Incidenza Ambientale	Venezia (Ve)
2007	Comune di Codevigo	Progetto Aquagis - realizzazione di un GIS a supporto delle attività gestionali/ambientali e di monitoraggio nelle aree vallive del comune di Codevigo - realizzazione sistema informativo	Codevigo (PD)
2007	Comune di Morgano (TV)	Studio di fattibilità e progettazione preliminare relativa a "riqualificazione e sistemazione ambientale dell'area ex cava San Bernardino e zone adiacenti" del comune di Morgano	Morgano (TV)
2007	Consorzio Venezia Nuova	Masterplan degli interventi previsti nell'ambito dell'accordo di programma tra il Magistrato alle acque di venezia ed il comune di Cavallino Treporti. Rete sottoservizi e fognatura lungomare Dante Alighieri, riqualificazione marginamento, recupero e ipotesi riuso torri telemetriche, terminal di Punta Sabbioni, recupero Forte vecchio, integrazione progetto preliminare porto peschereccio	Cavallino Treporti (VE)
2007	Consorzio Venezia Nuova	Redazione valutazione di Incidenza Ambientale Accordo di programma per la promozione di strategie di sviluppo territoriale integrato in comune di Codevigo	Codevigo (PD)
2007	ENI SPA	Redazione relazione paesaggistica adeguamento tecnologico impianto di isomerizzazione	Porto Marghera (VE)
2007	ENI SPA	Redazione Valutazione di Incidenza Ambientale adeguamento tecnologico impianto di isomerizzazione	Porto Marghera (VE)
2007	Ericsson Telecomunicazioni SPA	redazione Valutazione di Incidenza Ambientale per "Impianto tecnologico a servizio della rete di telefonia cellulare" a Casale sul Sile	casale sul Sile (TV)
2007	Ericsson Telecomunicazioni SPA	redazione Valutazione di Incidenza Ambientale per "Impianto tecnologico a servizio della rete di telefonia cellulare" a Duino Aurisina	Duino Aurisina-- loc. Precenico (TS)
2007	F.Ili Garbin Luigino e Federico	Relazione tecnica di calcolo inerente alla determinazione dell'estensione delle fasce per il rispetto dell'obiettivo di qualità	Venezia (VE)



ANNO	COMMITTENTE	TITOLO INCARICO	LUOGO
		ta' per l'induzione magnetica	
2007	San Paolo Real Estate SPA	Redazione relazione paesaggistica e della pratica di riduzione forestale del nuovo complesso residenziale Ca' de nani a Cortina d'Ampezzo (BL)	Cortina d'Ampezzo (BL)
2007	Sinergo SPA	Rilievo vegetazionale e progetto delle opere a verde di riqualificazione ambientale relative al progetto di potenziamento della fattoria eolica di Calice Ligure	Calice Ligure (SV)
2006	Agenzia del Demanio filiale Veneto sede di Venezia	Progettazione opere a verde Villa Tivan giardino pubblico monumentale- Terraglio Mestre	Venezia (VE)
2006	Arch Rizzardo	Relazione tecnica di calcolo inerente alla determinazione dell'estensione delle fasce per il rispetto dell'obiettivo di qualità per l'induzione magnetica	Zianigo di Mirano (VE)
2006	CAIBT SPA servizio idrico integrato	Redazione Valutazione di Incidenza Ambientale per opere di ammodernamento rete idrica nel comune di San Michele al Tagliamento	San Michele al Tagliamento (Ve)
2006	Consorzio Venezia Nuova	Incarico per la verifica degli aspetti progettuali, urbanistici, della viabilità e dell'inserimento paesaggistico ambientale relative al porto peschereccio di Cavallino treporti	Cavallino Treporti (VE)
2006	Consorzio Venezia Nuova	Incarico per la verifica delle ipotesi gestionali economicamente sostenibili relative al porto peschereccio di Cavallino treporti	Cavallino Treporti (VE)
2006	Consorzio Venezia Nuova	Interventi a difesa dell'isola di Sant'erasmo dalle acque alte - 2° intervento attuativo del progetto generale definitivo - incarico consulenza agronomica e botanica	Venezia - Sant'Erasmo (VE)
2006	COPED srl	Redazione relazione impatto elettromagnetico linea ad alta tensione CAFFARO	Carbonera (TV) S. Biagio di Callalta (TV)
2006	geom Matteo Cestaro	Relazione tecnica di calcolo inerente alla determinazione dell'estensione delle fasce per il rispetto dell'obiettivo di qualità per l'induzione magnetica	Venezia - favaro (VE)
2006	GRAL Gestione Risorse Aliuetiche Lagunari scarl	Redazione valutazione di Incidenza Ambientale relativa alle aree in concessione da adibire ad allevamento di Tapes philippinarum	Laguna di Venezia
2006	GRAL Gestione Risorse Aliuetiche Lagunari scarl	Sistema informativo Territoriale per la gestione del Tapes philippinarum in laguna di Venezia (SIGAP -TAPES)	Laguna di venezia
2006	Immobiliare Santa Fosca	Relazione tecnica di calcolo inerente alla determinazione dell'estensione delle fasce per il rispetto dell'obiettivo di qualità per l'induzione magnetica	Spinea (VE)
2006	Michieletto Bruno	Relazione tecnica di calcolo inerente alla determinazione dell'estensione delle fasce per il rispetto dell'obiettivo di qualità per l'induzione magnetica	Zero Branco (TV)
2006	Regione Veneto	Formazione del Piano di Gestione dei siti Natura 200 della Laguna di venezia ai sensi del decreto del Ministero dell'Ambiente e della Tutela del Territorio 3 settembre 2001 e ridefinizione degli ambiti da classificare com Zone di Protezione Speciale (ZPS) in recepimento delle indicazioni comunitarie	Laguna di venezia
2006	Technital SPA	Progettazione opere a verde e di riqualificazione ambientale nell'ambito degli interventi di difesa degli abitati di Malamocco e Alberoni accordo di Programma MAV comune di Venezia 1 intervento attuativo del progetto generale definitivo - 2i perizia di civariante	Venezia (VE)

ANNO	COMMITTENTE	TITOLO INCARICO	LUOGO
2006	Technital SPA	Progettazione opere a verde e di riqualificazione ambientale nell'ambito degli interventi di difesa degli abitati di Malamocco e Alberoni accordo di Programma MAV comune di Venezia 1 intervento attuativo del progetto generale definitivo - perizia di variante	Venezia - Lido (VE)
2006	Zanardo iniziative srl	Relazione tecnica di calcolo inerente alla determinazione dell'estensione delle fasce per il rispetto dell'obiettivo di qualità per l'induzione magnetica	Porto Marghera (VE)
2006	CAIBT SPA servizio idrico integrato	Collaudo impianto di depurazione Gruaro	Gruaro (Ve)
2005	Angeloni Mario	Relazione tecnica di calcolo inerente alla determinazione dell'estensione delle fasce per il rispetto dell'obiettivo di qualità per l'induzione magnetica	Spinea (VE)
2005	Baruzzo Matteo	Relazione tecnica di calcolo inerente alla determinazione dell'estensione delle fasce per il rispetto dell'obiettivo di qualità per l'induzione magnetica	Fossalta di Portogruaro (VE)
2005	CAIBT SPA servizio idrico integrato	Progettazione Impianto di fitodepurazione in comune di Teglio Veneto loc. Cintello	Teglio Veneto (VE)
2005	Comune di Annone Veneto	Piano Regionale di Tutela e Risanamento dell'atmosfera - Redazione Piano Comunale di Mantenimento	Annone Veneto (VE)
2005	Comune di Pramaggiore	Piano Regionale di Tutela e Risanamento dell'atmosfera - Redazione Piano Comunale di Mantenimento	Pramaggiore (VE)
2005	Comune di Pramaggiore	Redazione valutazione di Incidenza Ambientale per la Variante al PRGC n. 10 e n. 11 Variante tecnica	Pramaggiore (VE)
2005	Comune di Pramaggiore	Redazione valutazione di Incidenza Ambientale per la Variante al PRGC n. 9 Attività produttive	Pramaggiore (VE)
2005	Comune di Spinea	Censimento degli edifici e delle strutture soggette a rischio sismico (comune di Spinea)	Spinea (VE)
2005	Comune di Spinea	Progetto del parco fluviale del Rio Cimetto	Spinea (VE)
2005	Comune di Venezia - Direzione Centrale Ambiente e Sicurezza del Territorio Servizio Protezione civile e Rischi Industriali	Censimento edilizia in zona sismica - edifici di interesse strategico e opere infrastrutturali	Venezia (VE)
2005	Comune di Venezia - Ufficio Protezione civile	Corso di formazione all'utilizzo del software per la produzione di materiale cartografico per i piani di protezione civile	Venezia (VE)
2005	Comune di Venezia - Ufficio Protezione civile	Service tecnico implementazione sistema informativo territoriale e data base per procedure di protezione civile comunale	Venezia (VE)
2005	Consorzio CIP	Incarico per valutazione campi elettromagnetici	Salzano (VE)
2005	Consorzio sociale Quartieri della solidarietà	Progettazione e direzione lavori, per la realizzazione di un fabbricato ad uso laboratorio ed uffici, per persone svantaggiate in ambito psichico, (Comune di Veduggio - TV).	Vedelago (TV)

ANNO	COMMITTENTE	TITOLO INCARICO	LUOGO
2005	Consorzio Venezia Nuova	Difesa acque alte , riqualificazione urbana e ambientale isola S. Erasmo. Progetto in collaborazione con Technital SPA e assistenza specialistica alla direzione dei lavori dell'intervento per la salvaguardia e riqualificazione ambientale dell'isola di S.Erasmo nella Laguna di Venezia con un accordo di programma tra Magistrato alle Acque, Regione del Veneto e Comune di Venezia. Gli interventi prevedono la ricostruzione dei muri di sponda e delle chiaviche per la difesa dalle acque alte , delle strade e dei ponti per adeguarli al codice della strada, della spiaggia, dell'acquedotto, della fognatura e del depuratore a servizio anche dell'isola di Burano. La riqualificazione dei canali interni e la realizzazione di un parco urbano nell'area dell'ex Testa di Ponte austriaca. Il resturo della Torre Massimiliana e la realizzazione di alcuni percorsi ciclo pedonali.	
2005	Consorzio Venezia Nuova	Accordo di programma per la promozione di strategie di sviluppo territoriale integrato in comune di Codevigo - Progetto generale preliminare e progetto definitivo 1° stralcio	Codevigo (PD)
2005	Consorzio Venezia Nuova	Analisi ambientali nell'area di gronda in comune di Codevigo (PD)	Codevigo (PD)
2005	Consorzio Venezia Nuova	Assistenza alla direzione lavori interventi per la salvaguardia dell'isola di S. Francesco del Deserto Opere a verde e riqualificazione ambientale	Venezia (VE)
2005	Consorzio Venezia Nuova	Censimento vegetazionale, progettazione opere a verde e di riqualificazione ambientale nell'ambito degli interventi di difesa degli abitati di Malamocco e Alberoni accordo di Programma MAV comune di Venezia 1 intervento attuativo del progetto generale definitivo - perizia di variante	Venezia - Lido (VE)
2005	Consorzio Venezia Nuova	Incarico di consulenza agronomica e botanica interventi a difesa dell'isola di Sant'Erasmo dalle acque alte - 2° intervento attuativo del progetto generale definitivo OP 330	Venezia - Sant'Erasmo (VE)
2005	Consorzio Venezia Nuova	Indagine socio-economica nell'area di gronda lagunare in comune di Codevigo	Codevigo (PD)
2005	Elettromontaggi srl	redazione Valutazione di Incidenza Ambientale per stazione di Radio Base a Burano (VE)	Venezia - Burano (VE)
2005	Fondazione Giorgio Cini	Assistenza tecnica specialistica salvaguardia esemplari esistenti, specifiche tecniche per attività di cantiere	Venezia - Isola di San Giorgio (VE)
2005	Fratte Valeri Associati	Piano di mantenimento della qualità dell'aria nel comune di Cinto Caomaggiore	Cinto Caomaggiore (VE)
2005	Interservice srl	Servizi in materia di prevenzione e protezione sulla sicurezza negli ambienti di lavoro	Salzano (VE)
2005	Limosa operatori naturalistici	Arredo ambientale per la valorizzazione del territorio di Giare e delle casse di Colmata D/E in Laguna di Venezia nel comune di Mira	Mira (VE)
2005	Renco srl	Valutazione campi elettromagnetici	Venezia (VE)
2005	VESTA - Venezia Servizi territoriali Ambientali	redazione Valutazione di Incidenza Ambientale sul progetto di incremento della capacità con definitiva sistemazione ambientale dell'isola delle Tresse 3^ fase	Venezia (VE)
2004	CAIBT SPA servizio idrico integrato	Progetto Stazione di sollevamento fognatura in comune di Pramaggiore in collaborazione con General progetti srl	Pramaggiore (VE)
2004	Consorzio Venezia Nuova	Progetto di riqualificazione ambientale e paesaggistica dell'isola di San Pieretto (VE). (Consorzio Venezia Nuova).	Venezia (VE)
2003	Consorzio Venezia Nuova	Studio vegetazionale e paesaggistico dell'area di Forte Marghera (VE). (Consorzio Venezia Nuova).	Venezia (VE)

ANNO	COMMITTENTE	TITOLO INCARICO	LUOGO
2002	Consorzio Venezia Nuova	Progetto di riqualificazione ambientale e paesaggistica delle isole di Mazzorbo, Mazzorbetto e Santa Caterina (VE). (Consorzio Venezia Nuova).	Venezia (VE)
2001	Agip petroli SPA - raffineria di Venezia	Aggiornamento planimetrie impianto	Porto Marghera (VE)
2001	Alcatel spa	Ricerca sito e contrattualizzazione, progetto di massima e richiesta autorizzazioni città di	
2001	Alcatel spa	Ricerca sito e contrattualizzazione, progetto di massima e richiesta autorizzazioni città di Padova	Padova (PD)
2001	Alcatel spa	Ricerca sito e contrattualizzazione, progetto di massima e richiesta autorizzazioni città di Treviso	Treviso (TV)
2001	Comune di San Daniele del Friuli	Valutazione dei campi elettromagnetici generati dalle stazioni di telefonia mobile	San Daniele del Friuli (UD)
2001	Provincia di Venezia - settore Tutela e valorizzazione del territorio	Studio di fattibilità per la sistemazione ambientale e la riattivazione a fini produttivi della peschiera di sant'Erasmo. Protocollo di intesa Magistrato alle Acque di Venezia e Comune di Venezia	venezia Sant'erasmo
2001	SER.T.A. Servizi tecnologici ambientali	Rilevazione stato di fatto rete di illuminazione pubblica comuni di Dolo, Martellago, Mira, Mirano e Spinea	Dolo, Martellago, Mira, Mirano e Spinea
2001	WIND Telecomunicazioni SPA	Aggiornamento archivio impianti esistenti e inserimento nuovi impianti presenti nella Regione Veneto	Regione Veneto
2001	WIND Telecomunicazioni SPA	Aggiornamento archivio impianti esistenti e inserimento nuovi impianti presenti nella Regione Veneto	Regione Veneto
2001	WIND Telecomunicazioni SPA	Supporto tecnico alla predisposizione del piano di localizzazione di Stazioni di radio base nel comune di Treviso	Treviso (TV)
2000	Agip petroli SPA - raffineria di Venezia	Aggiornamento planimetrie impianto	Porto Marghera (VE)
2000	Alcatel spa	Ricerca sito e contrattualizzazione, progetto di massima e richiesta autorizzazioni città di	
2000	ASAP Azienda sviluppo Agricoltura e Pesca	Valutazione, aggiornamento delle schede dei prodotti agroalimentari regionali	Regione Veneto
2000	Comune di Spinea (VE)	Piano localizzazione antenne di radio Base telefonia mobile	
2000	Comune di Venezia	Censimento e catalogazione dei casoni da pesca presenti nel bacino settentrionale della Laguna di Venezia	Laguna Venezia
2000	Consorzio Venezia Nuova	integrazioni del progetto esecutivo interventi isola di Sant'Erasmo - sistemazioni ambientali e rinaturalizzazione delle sponde	
2000	Ericsson Telecomunicazioni SPA	Progettazione siti WIND-TIM e altri operatori stazioni radio base	
1999	Comune di Chioggia - Fondazione della Pesca	Studio di fattibilità per la realizzazione del nuovo mercato ittico di Chioggia	Chioggia (VE)
1999	Comune di Mogliano Veneto	Piano Comunale di risanamento acustico	Mogliano Veneto (TV)
1999	Consorzio Acquedotto interregionale Basso Tagliamento	Indagini geotecniche per la realizzazione dei serbatoi pensili di Gruaro e Corvado	Gruaro-Corvado
1999	Consorzio Acquedotto interregionale Basso Tagliamento	Piano di sicurezza e coordinamento in fase di progettazione serbatoi pensili di Gruaro e Corvado e condotta Versiolo-Teglio Veneto	Gruaro-Corvado-Teglio veneto
1999	Consorzio Venezia Nuova	Progetto esecutivo insula di Sant'Erasmo - indagini ambientali	venezia Sant'erasmo



ANNO	COMMITTENTE	TITOLO INCARICO	LUOGO
1999	Regione Veneto - Direzione Tutela del Territorio Rurale	Piano Interato Agricoltura Ambiente	Regione Veneto
1998	General Progetti srl	Assistenza alla Direzione Lavori, e contabilità nell'ambito dell'intervento integrato di risanamento del Centro Storico di Chioggia mediante lo scavo del Canal Vena ed il rifacimento di un tratto di fondamenta pubblica, Finanziamento Envireg.	Chioggia (VE)
1998	General Progetti srl	Difesa dell'insediamento urbano di Sottomarina dalle acque alte - 2° stralcio. Indagine sullo stato di fatto degli immobili prospicienti la riva S. Felice a Sottomarina di Chioggia (VE), con stesura dei verbali di consistenza di ogni singola unità immobiliare (Consorzio Venezia Nuova);	Chioggia (VE)
1998	General Progetti srl	Gestione della strumentazione di controllo statico installata su alcuni edifici lungo la Riva S. Felice a Sottomarina di Chioggia (VE), con restituzione di grafici e relazione tecnica risultanti dalla raccolta dei dati degli strumenti, durante l'esecuzione dei lavori di consolidamento, (Consorzio Venezia Nuova);	Chioggia (VE)
1997	Consorzio Venezia Nuova	Città di Venezia - Percorso Tolentini 1° stralcio - Interventi risanamento fognatura in centro storico in collaborazione con General Progetti srl	
1997	Consorzio Venezia Nuova	Città di Venezia - Percorso Tolentini 1° stralcio - Campionamento fanghi lungo il Rio dei Tolentini e il rio Magazen	Venezia (VE)
1997	Consorzio Venezia Nuova	Città di Venezia - Percorso Tolentini 1° stralcio - Monitoraggi ambientali	Venezia (VE)
1997	General Progetti srl	Progetto di sistemazione e innalzamento quote ingressi privati edifici notificati insula del Ghetto. L.139/92 art.5, interventi per la salvaguardia di Venezia e della sua Laguna. Progetto integrato di manutenzione dei rii 1^ fase-scavo dei fanghi, messa in asciutto ed esecuzione del risanamento delle strutture pubbliche, rialzo della pavimentazione a quota +1,10. (Insula S.p.a.)	Venezia (VE)
1996	IUAV - Istituto di Architettura Venezia	Attività di consulenza per la predisposizione del Piano regolatore generale comune di Marcon	Marcon (VE)
1994	MAV - Regione Veneto- Comune di Venezia	Piano programma degli interventi integrati per il risanamento igienico-sanitario ed edilizio della città di Venezia. Linee guida interventi risanamento fognature in centro storico a Venezia- in collaborazione con General Progetti srl	Venezia (VE)
1997	Istituto Costante GRIS	Servizi di consulenza volti a migliorare la sicurezza e la salute dei lavoratori	Mogliano Veneto (Tv)
1997	Thetis SPA	Monitoraggio in ambito lagunare. Misure con sonde multiparametri e raccolta campioni acqua con successive analisi di laboratorio.	laguna di Venezia



I principali incarichi per il settore relativi alle reti fognarie, acquedotto ed impianti sono:

COMMITTENTE	TITOLO INCARICO	LUOGO
Comune di Pramaggiore	Piano delle Acque	Pramaggiore (Ve)
Comune di Codevigo	Piano delle Acque	Codevigo (Pd)
General progetti srl	ACCORDO DI PROGRAMMA DEL 16.06.2010. LAVORI DI CONSOLIDAMENTO SCOGLIERE ESISTENTI E CHIUSURA VARCHI NEL COMUNE DI MARTINSICURO. Relazione specialistica interventi di miglioramento ambientale - scarichi acque meteoriche stradali e trattamento	
Thetis SPA	Consulenza specialistica nell'ambito del progetto preliminare per gli interventi integrati di salvaguardia e valorizzazione territoriale del comune di Campagna Lupia (Ve). Sistemazioni ambientali in ambito vallivo e rete fognatura in ambito urbano.	Campagna Lupia (Ve)
Rosamarina srl	Progettazione rete di scarichi acque nere ed impianto di depurazione porto turistico Porto Caleri	
ing. Mantovani/Eco green srl	Assistenza tecnica specialistica e monitoraggio impianto di fitodepurazione di Fusina Progetto Integrato Fusina PIF in collaborazione con SASCO srl	Venezia (Ve)

COMMITTENTE	TITOLO INCARICO	LUOGO
Consorzio Venezia Nuova	Masterplan degli interventi previsti nell'ambito dell'accordo di programma tra il Magistrato alle acque di venezia ed il comune di Cavallino Treporti. Rete sottoservizi e fognatura lungomare Dante Alighieri, riqualificazione marginamento, recupero e ipotesi riuso torri telemetriche, terminal di Punta Sabbioni, recupero Forte vecchio, integrazione progetto preliminare porto peschereccio	Cavallino Treporti (VE)
CAIBT SPA servizio idrico integrato	Collaudo impianto di depurazione Gruaro	Gruaro (Ve)
CAIBT SPA servizio idrico integrato	Progettazione Impianto di fitodepurazione in comune di Teglio Veneto loc. Cintello	Teglio Veneto (VE)
Consorzio Venezia Nuova	Difesa acque alte , riqualificazione urbana e ambientale isola S. Erasmo. Progetto in collaborazione con Technital SPA e assistenza specialistica alla direzione dei lavori dell'intervento per la salvaguardia e riqualificazione ambientale dell'isola di S.Erasmo nella Laguna di Venezia con un accordo di programma tra Magistrato alle Acque, Regione del Veneto e Comune di Venezia. Gli interventi prevedono la ricostruzione dei muri di sponda e delle chiaviche per la difesa dalle acque alte , delle strade e dei ponti per adeguarli al codice della strada, della spiaggia, dell'acquedotto, della fognatura e del depuratore a servizio anche dell'isola di Burano. La riqualificazione dei canali interni e la realizzazione di un parco urbano nell'area dell'ex Testa di Ponte austriaca. Il resturo della Torre Massimiliana e la realizzazione di alcuni percorsi ciclo pedonali.	
CAIBT SPA servizio idrico integrato	Progetto Stazione di sollevamento fognatura in comune di Pramaggiore in collaborazione con General progetti srl	Pramaggiore (VE)
Consorzio Venezia Nuova	Città di Venezia - Percorso Tolentini 1° stralcio - Interventi risanamento fognatura in centro storico in collaborazione con General Progetti srl	
MAV - Regione Veneto- Comune di Venezia	Piano programma degli interventi integrati per il risanamento igienico-sanitario ed edilizio della città di Venezia. Linee guida interventi risanamento fognature in centro storico a Venezia- in collaborazione con General Progetti srl	Venezia (VE)



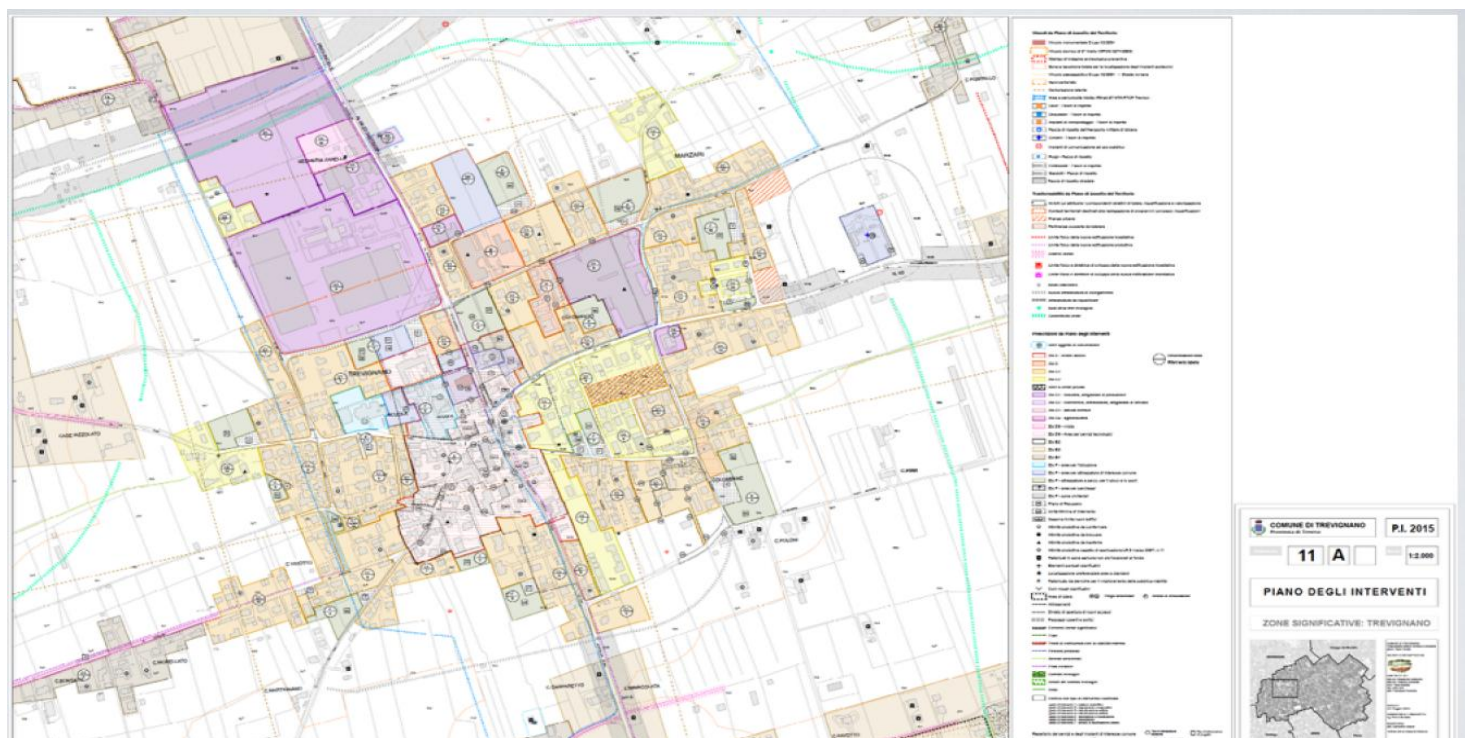

PIANIFICAZIONE TERRITORIALE

Principali incarichi settore PIANIFICAZIONE TERRITORIALE

Nel settore di pianificazione territoriale si possono distinguere differenti campi di sviluppo (sezioni):

- a) Piani di assetto territoriali (PAT);
- b) Piani regolatori generali (PRG);
- c) Piani di sviluppo territoriali;
- d) Piani di intervento (PI);
- e) PIANO DI AZIONE PER L'ENERGIA SOSTENIBILE – PAES
- f) Piano Illuminazione per il Contenimento dell'Inquinamento Luminoso PICIL
- g) Consulenze specialistiche e supporto agli Enti ed ai soggetti privati
- h) Attività di analisi e censimento
- i) Piani Urbani del traffico e consulenze sugli aspetti della sicurezza stradale

Di seguito si riportano i principali incarichi svolti.

ANNO	COMMITTENTE	TITOLO INCARICO	LUOGO
2017	Miramare	Valutazione impatto del traffico intervento ampliamento campeggio in Comune di Cavallino Treporti	Cavallino Treporti (VE)
2017	Meridiani 2	Valutazione impatto del traffico intervento nuovo hotel in Comune di Cavallino Treporti	Cavallino Treporti (VE)
2017	Marcolin S.p.A.	VAS e studio di impatto sul traffico inerente l'apmlamento dell'area produttiva in Longarone	Longarone (BL)
2017	Comune Cavallino Treporti	VAS PUA Lungomare Dante Alighieri	Cavallino Treporti (VE)
2017	Comune di Pramaggiore	Applicazione L.R. 14/2017 - determinazione del "consolidato"	Pramaggiore (VE)
2017	Comune Martellago	Applicazione L.R. 14/2017 - determinazione del "consolidato"	Martellago (VE)
2017	Comune Vedelago	Applicazione L.R. 14/2017 - determinazione del "consolidato"	Vedelgao (TV)
2017	Comune di Trevignano	Applicazione L.R. 14/2017 - determinazione del "consolidato"	Trevignano (TV)
2017	Comune di Pramaggiore	Piano degli Interventi - Variante "Verde"	Pramaggiore (VE)
2017	Comune di Pramaggiore	Piano di Protezione Civile	Pramaggiore (VE)
2017	Comune di Cavallino Treporti (VE)	Variante particolareggiata al piano degli interventi – Lungomare Dante Alighieri	Cavallino Treporti (VE)
2017	Elite Vacanze Gestioni SRL	Valle Ossi – Variante al piano urbanistico attuativo – ai sensi dell’artt. 19 e 20 L.R. n° 11 del 23 aprile 2004	Eraclea (VE)
2016	Camping Marina di Venezia S.p.A.	Proposta di accordo pubblico - privato tra il comune di Cavallino Treporti e la Marina di Venezia s.p.a. per interventi di trasformazione e riqualificazione di rilevante interesse pubblico. Studio per la valutazione di incidenza ambientale	Cavallino Treporti (VE)
2015	Regione del Veneto Sezione urbanistica	servizio per l’analisi del sistema delle informazioni paesaggistiche contenute nei piani territoriali e per l’individuazione dei parametri per il monitoraggio	Regione Veneto
2015	Comune di Codevigo	Redazione del Piano Comunale delle Acque	Codevigo (PD)
2015	Comune di Codevigo	Piano della Sicurezza Stradale	Codevigo (PD)
2015	Comune di Pramaggiore (VE)	Piano Illuminazione per contenimento inquinamento luminoso integrato PICIL	Pramaggiore (VE)
2015	Comune di Pramaggiore (VE)	Piano di Azione per l’Energia Sostenibile PAES	Pramaggiore (VE)
2015	Comune di Venezia	Progetto integrato di valorizzazione delle strutture per l'ittiturismo presenti in Laguna di Venezia	Laguna di Venezia
2015	Regione Veneto Sezione Caccia e Pesca	Progetto integrato di valorizzazione delle strutture per l'ittiturismo presenti nei territori di Chioggia, Rosolina e Porto Viro	Regione Veneto
2014	Comune di Trevignano TV	Piano Illuminazione per contenimento inquinamento luminoso integrato PICIL	Trevignano TV
2013	Comune di Martellago VE	redazione del Piano degli Interventi ai sensi della L.R. 11/2004	Martellago VE
2013	Comune di Pramaggiore	redazione del Piano degli Interventi ai sensi della L.R. 11/2004	Pramaggiore (VE)



ANNO	COMMITTENTE	TITOLO INCARICO	LUOGO
2013	Marina Passatempo	Variante al Piano Urbanistico Attuativo di Marina Passatempo	Località Porto Levante, Porto Viro RO
2012	Comune di Trevignano TV	Piano degli Interventi, Valutazione di Incidenza Ambientale, Valutazione di Compatibilità Idraulica e aggiornamento del quadro conoscitivo ai sensi della L.R. 11/2004	Trevignano TV
2012	Conferenza dei Sindaci della Venezia Orientale-Comune di Portogruaro	Proposta metodologica sulla realizzazione di un Piano Energetico per la Venezia Orientale, attraverso l'individuazione di azioni di razionalizzazione amministrativa/gestionale per l'orientamento delle tensioni rilevate nel settore delle FER	Comuni del Veneto Orientale
2012	Comune di Porto Tolle RO	Consulenza per la pianificazione nel territorio del comune di Porto Tolle	Porto Tolle RO
2012	Comune di Pramaggiore VE	Piano Regolatore Comunale delle Acque del Comune di Pramaggiore: Relazione tecnica ed elaborati cartografici ai sensi dell'art. 15 delle Norme Tecniche di Attuazione del PTCP	Pramaggiore VE
2012	Comune di Cavallino Treporti VE	Piano Regolatore Comunale delle Acque del Comune di Cavallino Treporti: Relazione tecnica ed elaborati cartografici ai sensi dell'art. 15 delle Norme Tecniche di Attuazione del PTCP	Cavallino Treporti VE
2012	Comune di Martellago VE	Attività di supporto alla redazione del Piano degli Interventi ai sensi della L.R. 11/2004	Martellago VE
2012	Università di Venezia Ca' Foscari / Camera di Commercio di Venezia	Consulenza tecnico estimativa per indagine e redazione di report sullo stato dei progetti e della discussione sull'area metropolitana veneta, aspetti urbanistici e funzionali – supporto alla attività di ricerca svolta da IDEAS nel campo dello sviluppo del dibattito sulla città metropolitana veneziana	Venezia città metropolitana
2012	Rom Plastica / Fenice Immobiliare	Elaborazione proposta di riqualificazione e valorizzazione dell'area di via Venturini e Vecchia Romea (comune di Chioggia) attraverso l'applicazione dell' art.5 del "DI Sviluppo", al fine di ottenere un diverso assetto urbanistico / edilizio delle succitate proprietà	Chioggia VE
2012	Comune di Averara BG	Realizzazione del Piano di Zonizzazione Acustica del Comune di Averara ai sensi della L.R. 13/2001	Averara BG
2012	Visemar	Analisi degli aspetti economici, urbanistici, architettonici, dei vincoli procedurali ed amministrativi per lo sviluppo del masterplan dell'area.	Valle Pozzatini, Rosolina RO
2011	Comune di Trevignano TV	Incarico di consulenza per la realizzazione del regolamento applicativo del "Piano Casa" nel Comune di Trevignano e della relativa relazione descrittiva con indicazioni in tema di risparmio energetico.	Trevignano TV
2011	Comune di Codevigo PD	Incarico di consulenza per la realizzazione del regolamento applicativo del "Piano Casa" nel Comune di Codevigo e della relativa relazione descrittiva con indicazioni in tema di risparmio energetico.	Codevigo PD
2011	Comune di Pramaggiore VE	Incarico di consulenza per la realizzazione del regolamento applicativo del "Piano Casa" nel Comune di Pramaggiore e della relativa relazione descrittiva con indicazioni in tema di risparmio energetico.	Pramaggiore VE
2011	Comune di Codevigo PD	Formulazione di un parere sull'applicazione del vincolo paesaggistico previsto dal DM 1985 nel territorio comunale	Codevigo PD
2011	Eraclea Patrimonio e Servizi Srl - EPS S.r.l	Promozione dell'attività di pescaturismo anche al fine di rivalutare il ruolo del pescatore e con una gestione più attenta della risorsa	Eraclea VE
2011	Comune di Averara BG	Piano di Gestione del Territorio, Valutazione Ambientale Strategica, Valutazione di Incidenza Ambientale, aggiornamento cartografico e realizzazione del quadro conoscitivo	Averara BG

ANNO	COMMITTENTE	TITOLO INCARICO	LUOGO
2011	Comune di Averara BG	Realizzazione del Piano Naturalistico Comunale e relativa cartografia	Averara BG
2011	Comune di Pramaggiore VE	Variante Regolamento Edilizio Comunale del Comune di Pramaggiore, con introduzione dell'art. 39 bis	Pramaggiore VE
2011	L.L. s.r.l.	Studio di fattibilità per un Parco tematico con funzioni sportivo-recettive legate al territorio del Delta del Po.	Località Panarella, Papozze RO
2010	Comune di Porto Tolle RO	Piano di sviluppo del pesca turismo e ittiturismo nel comune di Porto Tolle	Porto Tolle RO
2010	Comune di Scorzè VE	Variante parziale alle attività produttive del Piano Regolatore Generale	Scorzè VE
2010	Confesercenti	Progetto di riqualificazione di Riva Vena	Riva Vena, Chioggia VE
2010	Informest / Regione del Veneto	Contratto d'appalto per l'affidamento delle attività di "censimento" nell'ambito del progetto transnazionale "Improving the conditions in order to foster polycentric development by leveraging local public administrations unexploited real estate" – POLYINVEST – Programma SEE per la cooperazione transazionale sud-est Europa	Regione del Veneto
2010	Consorzio Venezia Nuova	Valutazione dei processi di sviluppo e valorizzazione territoriale del territorio di gronda lagunare del Comune di Codevigo	Codevigo PD
2010	Rosamarina SRL	Variante al Piano Urbanistico Attuativo, progetto architettonico definitivo e ottenimento del Permesso di Costruire, consulenza per le autorizzazioni ambientali e loro relativa compilazione.	Porto Caleri, Rosolina RO
2010	Comune di Adria-ACLI di Rovigo	Iniziativa di Marketing territoriale per lo sfruttamento della tratta ferroviaria da/a Verona-Rovigo-Chioggia a, finalizzato alla valorizzazione territoriale, ambientale, culturale e turistica	Tratta ferroviaria Verona-Rovigo-Chioggia
2009	Comune di Codevigo VE	Consulenza tecnica inerente l'osservazione alla proposta progettuale della nuova Romea commerciale, nell'ambito del procedimento di valutazione di impatto ambientale e adeguamento del P.A.T. alla proposta regionale	Codevigo VE
2009	Ministero delle infrastrutture e dei trasporti DGT Sud e Sicilia	Realizzazione di un corso finalizzato alla formazione del personale del Ministero delle infrastrutture e dei trasporti DGT Sud e Sicilia sulla sicurezza infrastrutturale	Bari
2009	Comune di Istrana TV	Piano di programmazione per il rilascio delle autorizzazioni per l'esercizio dell'attività di somministrazione di alimenti e bevande ai sensi degli art.33 e 8, comma 6 della Legge Regionale 21/09/2007 N.29	Istrana TV
2009	Est Capital S.G.R.	Analisi di impatto urbanistico degli interventi di valorizzazione del patrimonio immobiliare del Comune di Venezia	Venezia
2006	Comune di Codevigo PD	Piano di Assetto del Territorio, Valutazione Ambientale Strategica, Valutazione di Incidenza Ambientale, Valutazione di Compatibilità Idraulica, aggiornamento cartografico e realizzazione del quadro conoscitivo ai sensi della L.R. 11/2004	Codevigo PD
2006	Comune di Martellago VE	Attività di supporto alla redazione del Piano di Assetto del Territorio ai sensi della L.R. 11/2004	Martellago VE

ANNO	COMMITTENTE	TITOLO INCARICO	LUOGO
2006	Comune di Trevignano TV	Piano di Assetto del Territorio, Valutazione Ambientale Strategica, aggiornamento cartografico, Valutazione di Compatibilità Idraulica, e realizzazione del quadro conoscitivo ai sensi della L.R. 11/2004	Trevignano TV
2005	Comune di Pramaggiore VE	Piano di Assetto del Territorio, Valutazione Ambientale Strategica, Valutazione di Incidenza Ambientale, Valutazione di Compatibilità Idraulica, aggiornamento cartografico e realizzazione del quadro conoscitivo ai sensi della L.R. 11/2004	Pramaggiore VE
		Analisi degli aspetti economici, urbanistici, architettonici, dei vincoli procedurali ed amministrativi per lo sviluppo del masterplan dell'area. Elaborazione di un piano economico e finanziario rivolto alla valutazione di opportunità da parte della committenza.	

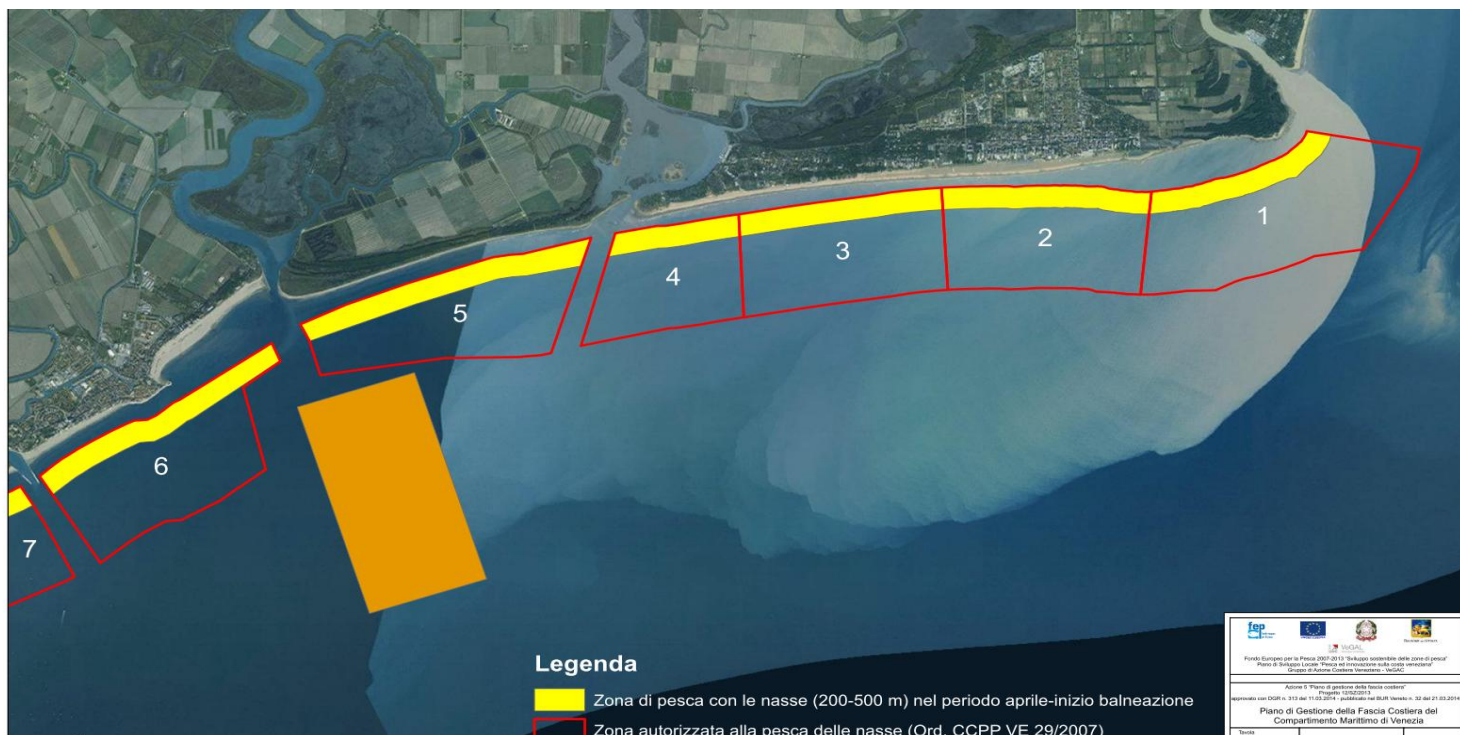

PESCA E ACQUACOLTURA

Principali incarichi settore PESCA ED ACQUACOLTURA

Nel settore pesca ed acquacoltura si possono distinguere le seguenti principali categorie di attività:

- Monitoraggi delle risorse naturali o di allevamento con metodiche ufficiali o da normativa, mutuata dalla bibliografia tecnico-scientifica disponibile sull'argomento o mediante l'applicazione di metodiche e soluzioni tecniche messe a punto da Agriteco nel corso dei vari studi condotti sia in aree lagunari che in mare aperto;
- Sviluppo di piani di gestione che analizzano sia le singole tipologie di attività interessate da uno specifico ambito territoriale più o meno ampio (dall'intera fascia costiera del Veneto alle aree in concessione per venericoltura), ma che le interferenze che vi sono tra attività intra ed inter settoriali;
- Valutazioni e perizie sullo stato della risorsa, giacenze, attrezzi sperimentali per la pesca sia per enti pubblici che soggetti privati;
- Sperimentazione di nuove tecnologie, applicazione di tecniche di ricomposizione ambientale o prove di allevamento sperimentali, interventi di ingegneria ambientale per la ricostruzione di habitat o protezione di strutture morfologiche in ambienti acquatici che impiegano le risorse alieutiche;
- Valutazioni ambientali specialistiche per il settore della pesca o valutazioni di incidenza ambientale che riguardano progetti o piani connessi al settore della pesca e dell'acquacoltura
- Attività di assistenza e promozione a sostegno di enti pubblici, consorzi o soggetti privati per la redazione di piani di sviluppo di attività (ittiturismo, il pescaturismo, promozione del prodotto, tracciabilità, ecc.)
- Pubblicazioni scientifiche delle proprie attività esposte in congressi a carattere nazionale o in contesto internazionale.

Di seguito si riportano i principali incarichi svolti.

ANNO	COMMITTENTE	TITOLO INCARICO	LUOGO
2017	CORILA- Consorzio per il coordinamento delle ricerche inerenti al sistema lagunare di venezia	Studio B.6.72 B/12 Attività di rilevamento per il monitoraggio degli effetti prodotti dalla costruzione delle opere alle bocche lagunari - Settore della pesca monitoraggio dei banchi di <i>Chamelea gallina</i>	Fascia costiera del veneta
2016	Legacoop Veneto	Studio ed analisi per lo sviluppo della produzione sperimentale della risorsa tellina (<i>donax trunculus</i>) lungo la fascia costiera veneta	Fascia costiera del veneta
2016	Co.Ge.Vo. di Venezia e Chioggia	Interventi finalizzati alla mitigazione degli impatti arrecati dalle azioni di ripascimento degli arenili e difesa della costa veneta sulle risorse <i>Chamelea gallina</i> , <i>Ensis minor</i> e <i>Sipunculus nudus</i>	Fascia costiera veneta
2016	COGEMO Monfalcone	Monitoraggio e riattivazione produttiva della risorsa <i>Chamelea gallina</i> lungo la fascia costiera del Friuli Venezia Giulia	Fascia costiera Friuli Venezia Giulia e Veneto
2016	GAC di Chioggia e Delta del Po	Piano d'azione del GAC di Chioggia e Delta del Po - Sviluppo dell'economia blu per una crescita complessiva del territorio di Chioggia e Delta del Po	Fascia costiera veneta
2016	VEGAL Venezia orientale	Piano D'Azione FLAG/GAC del veneziano 2016-2023 - Piano per promuovere lo sviluppo dell'economia marittima e lagunare della costa veneziana	Fascia costiera veneta
2016	CORILA- Consorzio per il coordinamento delle ricerche inerenti al sistema lagunare di venezia	Studio B.6.72 B/11 Attività di rilevamento per il monitoraggio degli effetti prodotti dalla costruzione delle opere alle bocche lagunari - Settore della pesca monitoraggio dei banchi di <i>Chamelea gallina</i>	Fascia costiera veneta
2016	Co.Ge.Vo. di Venezia e Chioggia	PROGETTO OP/554 Interventi urgenti sui litorali di Sottomarina e Isola Verde in Comune di Chioggia Realizzazione della barriera soffolta in località Sottomarina di Chioggia - Relazione tecnica di ricomposizione ambientale e produttiva sulla risorsa <i>Chamelea gallina</i> nell'ambito degli interventi di realizzazione della diga sommersa di Sottomarina	Fascia costiera veneta
2015	Città Metropolitana di Venezia	Relazione tecnica di certificazione delle attività svolte dalle imprese beneficiarie di contributo De Minimis nel bacino Sud della laguna di Venezia	Laguna di Venezia
2015	Regione Veneto Difesa del Suolo ed Unità Operativa Caccia e Pesca – Genio Civile di Venezia Opere di difesa dei litorali marittimi	Programma sperimentale per la ricomposizione ambientale e produttiva nell'ambito delle attività di escavazione marina e ripascimento costiero sulle risorse Callista chione e <i>Chamelea gallina</i> nella cava "jc"	Fascia costiera veneta
2015	Regione del Veneto	EcoSEA Project	Fascia costiera veneta

ANNO	COMMITTENTE	TITOLO INCARICO	LUOGO
2015	Coop. Pellestrina	Progetto n. 08/SZ/2013 - Messa a punto di un'attività di gestione-allevamento sperimentale di molluschi bivalvi della specie tartufi (<i>Venus verrucosa</i>) in laguna di Venezia	Laguna di Venezia
2015	Coop. San Marco Burano	Progetto n. 06/SZ/2013 - Messa a punto di tecniche di ripopolamento attivo e gestione della risorsa <i>Sepia officinalis</i> nel bacino Nord della laguna di Venezia e nella fascia costiera del Compartimento Marittimo di Venezia	Laguna di Venezia e fascia costiera veneta
2015	OP Bivalvia Veneto	Progetto n. 07/SZ/2013 -Valorizzazione produzione alieutica tradizionale attraverso lo sviluppo di moduli di maricoltura integrata nella fascia costiera del Veneto Orientale e all'interno della ZTB delle "tegnùe di Porto Falconera"	Fascia costiera veneta
2015	Legacoop Veneto	Progetto n. 12/SZ/2013 - Piano di Gestione della Fascia Costiera del Compartimento Marittimo di Venezia	Fascia costiera veneta
2015	Co.Ge.Vo. di Venezia e Chioggia	Programma sperimentale per la ricomposizione ambientale e produttiva nell'ambito del progetto innovativo di ripascimento del litorale di Cortellazzo-Jesolo sulla risorsa <i>Chamelea gallina</i>	Fascia costiera veneta
2015	Legacoop Veneto	Progetto 03/OPI/2013 - Sperimentazione di un piano di gestione delle principali risorse alieutiche in laguna di Venezia e ripartizione dello sforzo di pesca	Lagune del Veneto
2015	Provveditorato interregionale per le OO.PP. Veneto - Trentino Alto Adige - Friuli Venezia Giulia	Studio B.6.72/ B10 - Attività di monitoraggio alle bocche di porto controllo delle comunità biologiche lagunari e marine. Verifica della risorsa molluschi bivalvi (<i>Chamelea gallina</i>)	Fascia costiera veneta
2015	Gruppo Azione Costiera di Chioggia e Delta del Po	Progetto FEP 24/SZ/2014 Attività di monitoraggio della risorsa alieutica pescata con attrezzi da posta lungo la fascia costiera del Compartimento Marittimo di Chioggia entro le 3 miglia	Fascia costiera veneta
2015	Città Metropolitana di Venezia	Progetto integrato per la riattivazione produttiva e socio-economica del settore della venericoltura in laguna di Venezia.	Laguna di Venezia
2015	Co.Ge.Vo. di Chioggia	Progetto FEP 04/SZ/2014 Diversificazione delle tecniche di gestione della pesca di bibi (<i>Sipunculus nudus</i>) e cannolicchi (<i>Ensis minor</i>) con l'impiegosperimentale di un attrezzo di raccolta ad alta selettività	Fascia costiera veneta
2015	Legacoop Veneto	Progetto 08/SZ/2014 Piano di Gestione della Fascia Costiera del Compartimento Marittimo di Chioggia	Fascia costiera veneta
2014	Magistrato alle Acque, Consorzio Venezia Nuova	Studio B.6.72/ B9 - Attività di monitoraggio alle bocche di porto controllo delle comunità biologiche lagunari e marine. Verifica della risorsa molluschi bivalvi (<i>Chamelea gallina</i>)	Fascia costiera veneta
2014	Co.Ge.Vo. di Venezia	Piano di Gestione delle risorse <i>Chamelea gallina</i> , <i>Ensis minor</i> e <i>Solen marginatus</i> e verifica della presenza di banchi naturali di canestrelli (<i>Chlamys</i> sp.p.) negli areali vocati alla produzione di C. gallina	Fascia costiera veneta
2014	Co.Ge.Vo. di Chioggia	Piano di gestione delle risorse C. gallina, E. minor e S. marginatus, piano di caratterizzazione delle principali aree nursery e messa a punto di pratiche per la riattivazione produttiva degli areali di pesca del Delta del Po	Fascia costiera veneta



ANNO	COMMITTENTE	TITOLO INCARICO	LUOGO
2014	Co.Ge.Vo. di Venezia e Chioggia	Programma sperimentale per la ricomposizione ambientale e produttiva sulla risorsa Chamelea gallina, Ensis minor e Solen marginatus nell'ambito del progetto di interventi urgenti sui litorali di Sottomarina e Isola Verde in Comune di Chioggia – Perizia di variante suppletiva	Fascia costiera veneta
2014	Magistrato alle Acque, Consorzio Venezia Nuova	Interventi di ripristino morfologico ed ambientale di Val di Brenta TERZA PERIZIA DI VARIANTE. Relazione specialistica sui danni per causa di forza maggiore	Laguna di Venezia
2013	Regione Veneto	Stato avanzamento del Piano regionale di Gestione della risorsa anguilla	Regione Veneto
2013	Magistrato alle Acque, Consorzio Venezia Nuova	Studio B.6.72/ B8 - Attività di monitoraggio alle bocche di porto controllo delle comunità biologiche lagunari e marine. Verifica della risorsa molluschi bivalvi (Chamelea gallina)	Fascia costiera veneta
2013	Legacoop Veneto	Progetto n. 01/OPI/2011 - La pesca delle seppie in veneto: una proposta di gestione per garantirne la riproduzione.	Fascia costiera veneta
2013	CO.GE.VO. di Venezia e Chioggia	Ricomposizione ambientale e produttiva nell'ambito del progetto innovativo di ripascimento del litorale di Cortellazzo-Jesolo sulla risorsa Chamelea gallina	Fascia costiera veneta
2013	CO.GE.VO. di Venezia e Chioggia	Programma sperimentale per la ricomposizione ambientale e produttiva nell'ambito del progetto di ripascimento del litorale di Sottomarina ed Isola Verde sulla risorsa Chamelea gallina, Ensis minor e Solen marginatus.	Fascia costiera veneta
2013	CO.GE.VO. di Venezia e Chioggia	Valutazione delle interferenze del progetto Terminal plurimodale off-shore a largo della costa veneziana sulle attività di pesca ed acquacoltura finalizzata alla stesura del protocollo d'intesa fra soggetto proponente e associazioni della pesca del Veneto Valutazione degli aspetti socio-economici del comparto della pesca ed acquacoltura nel Veneto	Fascia costiera veneta
2013	CO.GE.VO. di Venezia e Chioggia	Proposta di programma di ricomposizione ambientale, produttiva e socio-economica per il settore della pesca e acquacoltura, interessato dalla realizzazione del Terminal Plurimodale off-shore al largo della costa veneziana	Fascia costiera veneta
2012	THETIS spa	Studio C.1.7 - Progetto di creazione di aree a molluschicoltura a scopo commerciale e di vivaio per gli interventi morfologici con tecniche di ingegneria naturalistica ad elevato valore ambientale in laguna di Venezia	Laguna di Venezia e fascia costiera veneta
2012	Regione Veneto	Attività emergenziale di monitoraggio e sostegno alle imprese di pesca col sistema dello strascico a seguito dell'entrata in vigore del REG. (CE) 1967/2006	Fascia costiera veneta
2012	Regione Veneto	Piano regionale di gestione dell'anguilla Anguilla anguilla. Stato di avanzamento del Piano Regionale di Gestione.	Regione Veneto
2012	Co.Ge.Vo. di Chioggia	Progetto FEP 015/ACO/2010. Azioni a sostegno della gestione sostenibile della risorsa Chamelea gallina in regione Veneto con interventi di miglioramento delle caratteristiche fisico-biologiche del fondale e successivo ripopolamento nel compartimento marittimo di Chioggia	Fascia costiera veneta
2012	Co.Ge.Vo. di Venezia	Progetto FEP 09/ACO/2010. Azioni a sostegno della gestione sostenibile della risorsa Chamelea gallina in regione Veneto con interventi di miglioramento delle caratteristiche fisico-biologiche del fondale e successivo ripopolamento nel compar-	Fascia costiera veneta



ANNO	COMMITTENTE	TITOLO INCARICO	LUOGO
		timento marittimo di Venezia	
2012	Magistrato alle Acque, Consorzio Venezia Nuova	Studio B.6.72/B7 - Attività di monitoraggio alle bocche di porto controllo delle comunità biologiche lagunari e marine. Verifica della risorsa molluschi bivalvi (<i>Chamelea gallina</i>)	Fascia costiera veneta
2012	Regione Veneto Unità Operativa Caccia e Pesca - Magistrato alle Acque, Consorzio Venezia Nuova	Programma sperimentale per la ricomposizione ambientale e produttiva nell'ambito delle attività di escavazione marina e ripascimento costiero sulle risorse <i>Chamelea gallina</i> , <i>Ensis minor</i> e <i>Solen marginatus</i> nel litorale di Sottomarina e Isola Verde	Fascia costiera veneta
2012	O.P. Bivalvia Veneto – Progetto realizzato per il Ministero delle Politiche Agricole, Alimentari e Forestali	Verifica dell'evoluzione spaziale e produttiva delle aree della fascia costiera del Veneto dedite alla pesca della specie <i>Chamelea gallina</i> negli ultimi dieci anni per migliorare la programmazione gestionale di medio lungo periodo.	Fascia costiera veneta
2012	Magistrato alle Acque, Consorzio Venezia Nuova	Interventi integrativi alle foci dei fiumi Adige e Brenta. 8^ perizia di variante e suppletiva. Ripristino opere provvisorie stagionali in foce Adige. Interventi emergenziali a protezione dei litorali di Sottomarina e Isola Verde.	Fascia costiera veneta
2012	Cooperativa San Marco – Pescatori di Burano	Progetto FEP 02/OPI/2011. Sperimentazione di ripopolamento attivo della seppia	Laguna di Venezia e fascia costiera veneta
2012	GAC di Chioggia e Delta del Po	Gruppo di azione costiera di Chioggia e del Delta del Po. Pesca e acquacoltura tra tradizione e nuovi mercati. Primo Piano di Sviluppo Locale (PSL).	Fascia costiera veneta
2012	GAL Veneto orientale	Gruppo di azione costiera veneziano VeGAC. Pesca ed innovazione sulla costa veneziana. Piano di Sviluppo Locale (PSL).	Fascia costiera veneta
2012	CO.GE.VO. di Venezia e Chioggia	Progetto FEP 03/OPI/2010 - Monitoraggio della risorsa cannolicchi (<i>Ensis minor</i> e <i>Solen marginatus</i>) lungo la fascia costiera veneta, dalla foce del Tagliamento al Po di Goro.	Fascia costiera veneta
2012	Thetis	Attività di predisposizione dell'opera di biostabilizzazione in laguna di Venezia con l'utilizzo del materiale biologico prodotto in apposito vivaio	Laguna di Venezia
2011	Magistrato alle Acque – Consorzio Venezia Nuova	Studio B.12.3 V fase - La funzionalità dell'ambiente lagunare attraverso rilievi delle risorse alieutiche, dell'avifauna e dell'ittiofauna. Pesca gestita e allevamento di <i>Tapes philippinarum</i>	Laguna di Venezia
2011	Magistrato alle Acque – Consorzio Venezia Nuova	Studio B.12.3 V fase - La funzionalità dell'ambiente lagunare attraverso rilievi delle risorse alieutiche, dell'avifauna e dell'ittiofauna. Pesca tradizionale	Laguna di Venezia
2011	Magistrato alle Acque, Consorzio Venezia Nuova	Studio B.6.72/ B6 - Attività di monitoraggio alle bocche di porto controllo delle comunità biologiche lagunari e marine. Verifica della risorsa molluschi bivalvi (<i>Chamelea gallina</i>)	Fascia costiera veneta
2011	Magistrato alle Acque – Provincia di Venezia	OP 464 - Studio sperimentale sul nuovo attrezzo da pesca (rasca a pompa) per la raccolta delle vongole in laguna di Venezia	Laguna di Venezia
2011	Cooperativa San Marco – Pescatori di Burano	Progetto per lo sviluppo delle attività di pescaturismo nella laguna settentrionale di Venezia, in particolare nell'isola di Burano	Laguna di Venezia e fascia costiera veneta



ANNO	COMMITTENTE	TITOLO INCARICO	LUOGO
2011	Regione del Veneto, Comune di Venezia, LegaCoop Veneto	Valutazione dell'impatto socio-economico relativo al termine delle deroghe delle pesche speciali nella fascia costiera veneta.	Fascia costiera veneta
2011	Provincia di Venezia	Valutazione dei quantitativi di <i>Tapes philippinarum</i> di taglia commerciale in aree della laguna di Venezia.	Laguna di Venezia
2011	Magistrato alle Acque, Consorzio Venezia Nuova	Studio OP 531 - Ripristino morfologico ambientale e di riqualificazione idrodinamica nell'area dei canali Cenesa, Boer, Siletto in laguna Nord. Caratterizzazione della risorsa molluschi bivalvi nell'area dei canali Cenesa, Boer, Siletto in laguna Nord	laguna di Venezia
2010	CO.GE.VO. di Venezia e Chioggia	Progetto pilota finalizzato al monitoraggio delle risorse ittiche ed alla riduzione dello sforzo di pesca. Realizzazione dei primi interventi sperimentali (art. 21 L.R. n.19/98) relativi alla vongola di mare (<i>Chamelea gallina</i>) in alto Adriatico	Fascia costiera veneta
2010	Promo Caorle	Promozione e valorizzazione del pescaturismo ed ittiturismo	Fascia costiera e lagune di Caorle
2010	Regione Veneto	Monitoraggio della risorsa <i>Callista chione</i> all'interno della cava JC	Fascia costiera veneta
2009	Magistrato alle Acque, Consorzio Venezia Nuova	Studio B.6.72/ B5 - Attività di monitoraggio alle bocche di porto controllo delle comunità biologiche lagunari e marine. Verifica della risorsa molluschi bivalvi (<i>Chamelea gallina</i>)	Fascia costiera veneta
2009	Provincia di Venezia	Valutazione dei quantitativi e della distribuzione di <i>Tapes philippinarum</i> all'interno di aree in concessione in laguna di Venezia.	Laguna di Venezia
2009	Regione Veneto, Co.Ge.Vo. Venezia e Chioggia	Monitoraggio dei banchi naturali di <i>C. gallina</i> lungo la fascia costiera della Regione Veneto e pianificazione dello spostamento di giovanili di vongola adriatica	Fascia costiera veneta
2009	G.R.A.L. – Venezia	Monitoraggio dei quantitativi di vongola filippina <i>Tapes philippinarum</i> di taglia commerciale in tre zone della laguna di Venezia	Laguna di Venezia
2009	G.R.A.L. – Venezia	Applicazione di tecniche sperimentali di acquicoltura (molluschi-coltura) per la gestione di una delle principali aree nursery della laguna di Venezia, ai fini di sviluppare la produzione di giovanili nell'area "dighette" e nelle aree limitrofe in concessione (macroarea B – laguna centrale)	Laguna di Venezia
2009	Magistrato alle Acque – Consorzio Venezia Nuova	Progetto pilota per l'introduzione di strutture biologiche per la stabilizzazione dei margini barenali e dei fondali	Laguna di Venezia
2009	G.R.A.L. – Venezia	Monitoraggio e valutazione dei quantitativi e della distribuzione di vongola filippina <i>Tapes philippinarum</i> di taglia commerciale all'interno dell'area di Sacca Sessola.	Laguna di Venezia
2009	CO.GE.VO. di Venezia e Chioggia	Valutazione dei quantitativi e della distribuzione di <i>Chamelea gallina</i> nei Compartimenti Marittimi di Venezia e di Chioggia	Fascia costiera veneta
2009	Provincia di Venezia	Valutazione dei quantitativi e della distribuzione di <i>Tapes philippinarum</i> all'interno delle sub-concessioni del bacino meridionale della laguna di Venezia della cooperativa Alta Marea.	Laguna di Venezia
2009	Provincia di Venezia	Valutazione dei quantitativi e della distribuzione di <i>Tapes philippinarum</i> all'interno della sub-concessione del bacino meridionale della laguna di Venezia della cooperativa Punta Sabbioni 2000.	Laguna di Venezia
2009	Regione Veneto	Piano di gestione regionale dell'anguilla. <i>Anguilla anguilla</i>	Regione Veneto



ANNO	COMMITTENTE	TITOLO INCARICO	LUOGO
2009	Magistrato alle Acque – Consorzio Venezia Nuova	Attività urgenti di monitoraggio della risorsa molluschi bivalvi della specie <i>Chamelea gallina</i> nelle aree oggetto di prelievo e ripascimento del litorale di Sottomarina e Isola Verde – Comune di Chioggia	Fascia costiera veneta
2008	G.R.A.L. – Venezia	Adeguamento del piano d'uso sostenibile delle aree in concessione per venericoltura	Laguna di Venezia
2008	CO.GE.VO. di Venezia	Valutazione di fenomeni di moria di <i>Chamelea gallina</i> (L.) nel Compartimento Marittimo di Venezia.	Fascia costiera veneta
2008	G.R.A.L. – Venezia	Valutazione del prodotto di taglia commerciale di vongola filippina <i>Tapes philippinarum</i> nelle aree di Sacca Sessola, Molini-Melison, Tombolo, Marotta, Sotto Venti, Canale Tagliata Nuova (laguna centrale) e Piloni (laguna Nord).	Laguna di Venezia
2008	G.R.A.L. – Venezia	Valutazione dei quantitativi e della distribuzione del seme di vongola filippina <i>Tapes philippinarum</i> alla foce del Brenta.	Ambiti fluviali
2008	G.R.A.L. – Venezia	Valutazione dei quantitativi e della distribuzione del seme di vongola filippina <i>Tapes philippinarum</i> nell'area compresa tra il canale Vittorio Emanuele e il canale di Fusina (sito di interesse nazionale).	Laguna di Venezia
2008	G.R.A.L. – Venezia	Valutazione dei quantitativi e della distribuzione del seme di vongola filippina <i>Tapes philippinarum</i> nelle aree Dighette-Verti.	Laguna di Venezia
2008	G.R.A.L. – Venezia	Valutazione dei quantitativi e della distribuzione del seme di <i>Tapes philippinarum</i> nelle aree di S. Erasmo e Murano.	Laguna di Venezia
2008	G.R.A.L. – Venezia	Valutazione dei quantitativi e della distribuzione del seme di vongola filippina <i>Tapes philippinarum</i> nelle aree dighette-verti e tra canale Vittorio Emanuele e canale Fusina (area SIN).	Laguna di Venezia
2008	G.R.A.L. – Venezia	Valutazione del prodotto di taglia commerciale di vongola filippina <i>Tapes philippinarum</i> nei canali di Chioggia e nell'area di Sacca Sessola.	Laguna di Venezia
2008	G.R.A.L. – Venezia	Verifica del prodotto commerciale di vongola filippina <i>Tapes philippinarum</i> nell'area denominata Sacca Sessola.	Laguna di Venezia
2008	Provincia di Venezia	Piano per la gestione delle risorse alieutiche delle lagune di Venezia e Caorle	Lagune venete
2008	Regione Veneto – Co.Ge.Vo. di Chioggia	Progetto di miglioramento delle condizioni sanitarie, lavorative e delle tecniche di pesca dei molluschi bivalvi nella zona costiera del Veneto (Compartimento Marittimo di Chioggia)	Fascia costiera veneta
2008	Regione Veneto	Caratterizzazione principali aree nursery per reclutamento del <i>Tapes philippinarum</i> nelle lagune e foci dei fiumi veneti.	Laguna di Venezia e foci fluviali
2008	Magistrato alle Acque, Consorzio Venezia Nuova	Studio B.6.72/B3 - Attività di monitoraggio alle bocche di porto controllo delle comunità biologiche lagunari e marine. Verifica della risorsa molluschi bivalvi (<i>Chamelea gallina</i>)	Fascia costiera veneta
2008	Magistrato alle Acque, Consorzio Venezia Nuova	Studio B.6.72/ B4 - Attività di monitoraggio alle bocche di porto controllo delle comunità biologiche lagunari e marine.	Fascia costiera veneta
2008	Magistrato alle Acque – Consorzio Venezia Nuova	Studio B.12.3 IV fase - La funzionalità dell'ambiente lagunare attraverso rilievi delle risorse alieutiche, dell'avifauna e dell'ittiofauna. Pesca gestita e allevamento di <i>Tapes philippinarum</i>	Laguna di Venezia
2008	Magistrato alle Acque – Consorzio Venezia Nuova	Studio B.12.3 IV fase - La funzionalità dell'ambiente lagunare attraverso rilievi delle risorse alieutiche, dell'avifauna e dell'ittiofauna. Pesca tradizionale	Laguna di Venezia
2007	Provincia di Venezia	Valutazione dei quantitativi e distribuzione della risorsa <i>Tapes philippinarum</i> di taglia commerciale in alcune aree del bacino	Laguna di Venezia



ANNO	COMMITTENTE	TITOLO INCARICO	LUOGO
		centrale della laguna di Venezia.	
2007	Regione Veneto, Provincia di Venezia e Provincia di Rovigo	Valutazione dei quantitativi di seme di vongola filippina <i>Tapes philippinarum</i> nelle aree di foce dei fiumi Adige e Brenta. Protocollo d'intesa fra Regione del Veneto, Provincia di Venezia e Provincia di Rovigo in materia di sfruttamento di materiale seminale di <i>Tapes</i> presente alle foci dei fiumi Adige e Brenta	Ambiti fluviali
2007	G.R.A.L. – Venezia	Valutazione dei quantitativi e della distribuzione del seme di vongola filippina <i>Tapes philippinarum</i> in alcune aree nursery della laguna centrale.	Laguna di Venezia
2007	Provincia di Venezia	Perizia sulle giacenze di vongola della specie <i>Tapes philippinarum</i> presenti nel bacino della Valle Musestre effettuata il 31 Agosto 2007. Perizia del 05/09/2007	Laguna di Venezia
2007	G.R.A.L. – Venezia	Valutazione dei quantitativi del seme di vongola filippina <i>Tapes philippinarum</i> nell'area di foce del fiume Brenta – Agosto 2007. Relazione tecnico-scientifica del 30/08/2007	Laguna di Venezia
2007	G.R.A.L. – Venezia	Valutazione dei quantitativi del seme di vongola filippina <i>Tapes philippinarum</i> nell'area di foce del fiume Brenta.	Laguna di Venezia
2007	G.R.A.L. – Venezia	Valutazione dei quantitativi del seme di vongola filippina <i>Tapes philippinarum</i> nell'area di foce del fiume Adige.	Laguna di Venezia
2007	G.R.A.L. – Venezia	Valutazione della quantità di <i>Tapes philippinarum</i> di taglia commerciale e sostenibilità della pesca nel tempo nell'area Sacca Sessola e nei canali Perognola e Poco Pesce.	Laguna di Venezia
2007	G.R.A.L. – Venezia	Valutazione dei quantitativi e della distribuzione della vongola filippina <i>Tapes philippinarum</i> di taglia commerciale nell'area della laguna Nord compresa tra i canali Tessera e Carbonera.	Laguna di Venezia
2007	G.R.A.L. – Venezia	Valutazione dei quantitativi e della distribuzione del seme di vongola filippina <i>Tapes philippinarum</i> nelle aree nursery della laguna centrale.	Laguna di Venezia
2007	Magistrato alle Acque, Consorzio Venezia Nuova	Studio B.6.72/B2 - Attività di rilevamento per il monitoraggio degli effetti prodotti dalla costruzione delle opere alle bocche lagunari	Fascia costiera veneta
2007	Magistrato alle Acque, Consorzio Venezia Nuova	Studio B.12.3 III fase - La funzionalità dell'ambiente lagunare attraverso rilievi delle risorse alieutiche, dell'avifauna e dell'ittiofauna. Pesca gestita e allevamento di <i>Tapes philippinarum</i>	Laguna di Venezia
2007	Magistrato alle Acque, Consorzio Venezia Nuova	Studio B.12.3 III fase - La funzionalità dell'ambiente lagunare attraverso rilievi delle risorse alieutiche, dell'avifauna e dell'ittiofauna. Pesca tradizionale	Laguna di Venezia
2006	G.R.A.L. – Venezia	Piano d'uso sostenibile delle aree in concessione per venericoltura	Laguna di Venezia
2006	Regione del Veneto – SFOP – AGCI – Veneto	Piano integrato per la gestione della pesca artigianale nelle lagune venete	Lagune venete
2006	Regione del Veneto – SFOP – Coopesca – Chioggia	Gestione sperimentale delle risorse ittiche nel bacino meridionale della laguna di Venezia	Laguna di Venezia
2006	Magistrato alle Acque, Consorzio Venezia Nuova,	Studio OP/304 - Processi di colonizzazione ed evoluzione della fauna bentonica nell'area della Valle di Brenta nel Comune di Chioggia	Laguna di Venezia
2006	Magistrato alle Acque, Consorzio Venezia Nuova	Studio OP/304 - Processi di colonizzazione dei fondali di recente realizzazione siti presso la "barena Pezzegalo". Verifica della colonizzazione vegetazionale presso la "barena Pezzegalo"	Laguna di Venezia



ANNO	COMMITTENTE	TITOLO INCARICO	LUOGO
2006	Regione del Veneto – SFOP – Lega Pesca – Veneto	Piano integrato per la gestione della fascia costiera	Fascia costiera veneta
2006	Magistrato alle Ac- que, Consorzio Ve- nezia Nuova	Progetto B.6.72/B1 - Attività di rilevamento per il monitoraggio degli effetti prodotti dalla costruzione delle opere alle bocche lagunari. Verifica della risorsa molluschi bivalvi (Chamelea gallina)	Fascia costiera veneta
2006	Magistrato alle Ac- que, Consorzio Ve- nezia Nuova	Studio OP288 - Verifica della risorsa Callista chione nell'area di cava "JC".	Fascia costiera veneta
2006	Magistrato alle Ac- que, Consorzio Ve- nezia Nuova	Cartografia della laguna di Venezia	Laguna di Venezia
2005	Legapesca Veneto	Posters su biologia, pesca, produzione e consumo di specie ittiche lagunari e Nord adriatiche	Laguna di Venezia
2005	Regione Veneto	I Mestieri della pesca nella regione Veneto	Fascia costiera e lagune venete
2005	Magistrato alle Ac- que, Consorzio Ve- nezia Nuova	Progetto OP 304-a. CavallinoTreporti Pordelio II^ Fase. Analisi del settore peschereccio. Indagini sul sistema vallivo.	Laguna di Venezia
2005	Co.Ge.Vo. di Venezia	Studio di fattibilità per il riuso dei gusci di molluschi bivalvi ottenuti da vagliatura come strutture a protezione dell'erosione in laguna Veneta	Fascia costiera e lagune venete
2005	Provincia di Padova	Piano per la gestione delle risorse alieutiche dell'area lagunare e valliva della Provincia di Padova	Laguna di Venezia
2005	Co.Ge.Vo. di Chioggia	Valutazione della risorsa Chamelea gallina nel Compartimento Marittimo di Chioggia tra Porto Caleri e Po di Maistra	Fascia costiera veneta
2004	MIPAAF	Progetto 6.C.96 - Messa a punto di protocolli per l'allevamento di ostriche in laguna di Venezia.	Laguna di Venezia
2004	MIPAAF	Progetto 6.C.113 - Sperimentazione di ripopolamento attivo e gestione della risorsa Sepia officinalis L. in laguna di Venezia	Laguna di Venezia
2004	MIPAAF	Progetto 6.C.72 - Caratterizzazione delle zone di "settlement" e di "nursery" di Tapes philippinarum (Adams and Reeve, 1850) e messa a punto di captatori nella laguna di Venezia	Laguna di Venezia
2004	Magistrato alle Ac- que, Consorzio Ve- nezia Nuova	Studio B.6.78/ I - Attività di monitoraggio alle Bocche di Porto. Controllo delle comunità biologiche lagunari e marine. Verifica della risorsa molluschi bivalvi (C. gallina)	Fascia costiera veneta
2004	Co.Ge.Vo. di Chioggia	Monitoraggio della risorsa Chamelea gallina (L.) nel Compartimento Marittimo di Chioggia	Fascia costiera veneta
2003	Magistrato alle Ac- que, Consorzio Ve- nezia Nuova	Progetto B.12.3/II Valutazione degli effetti della pesca sulla morfologia lagunare - Interventi di mitigazione	Laguna di Venezia
2003	Legacoop Veneto	Manuale sugli attrezzi e sistemi di pesca, rischi per i lavoratori e suggerimenti per una pesca sostenibile	Regione Veneto
2003	Magistrato alle Ac- que, Consorzio Ve- nezia Nuova	Progetto C.4.3. III^ Fase - Monitoraggio delle attività alieutiche e dell'avifauna in laguna aperta	Laguna di Venezia
2003	Co.Ge.Vo. di Venezia	Monitoraggio della risorsa Chamelea gallina (L.) nel Compartimento Marittimo di Venezia	Fascia costiera veneta
2002	Magistrato alle Ac-	Progetto B.12.3/II Valutazione degli effetti della pesca sulla mor-	Laguna di Venezia



ANNO	COMMITTENTE	TITOLO INCARICO	LUOGO
	que, Consorzio Venezia Nuova	fologia lagunare	
2002	Magistrato alle Acque, Consorzio Venezia Nuova	Studio O.P. 242 – VI ^a fase - Interventi di valorizzazione e riqualificazione paesaggistica, urbana e produttiva dell'area fra Murano, Mazzorbo e San Pieretto. Rilievo delle strutture esistenti "casoni"	Laguna di Venezia
2000	MIPAAF	Progetto 5.A.07 - Sperimentazione della gestione dei molluschi bivalvi nei compartimenti di Venezia, Monfalcone e Chioggia	Fascia costiera adriatica
1999	MIPAAF	Progetto 4.C.72 - Inserimento di alcune pratiche di molluschicoltura sperimentale in biotopi marginali alle lagune venete	Laguna di Venezia

Elenco delle principali pubblicazioni nel settore pesca ed acquacoltura

Ad alcuni dei progetti/studi/sperimentazioni effettuati da Agriteco s.c. sono seguite delle pubblicazioni scientifiche su riviste/bollettini specializzati. Di seguito si riporta l'elenco di tali pubblicazioni:

- PELLIZZATO M., CORNELLO M., FOLIN D., GRIM M., LIBRALATO M., NESTO N., ROCCO R., TRIGG R. E., VENDRAMINI A., 1998. Sperimentazione della gestione dei banchi naturali di molluschi bivalvi della specie *Chamelea gallina* (L.) nei compartimenti marittimi di Venezia e Monfalcone (Nord Adriatico) (periodo Novembre 1997 - Aprile 1998). *Biol. Mar. Medit.*, 5 (3): 385-394.
- PELLIZZATO M., VENDRAMINI A., 2002. Experimental management of *Chamelea gallina* (L.) in Venice and Monfalcone Boxes (1997-2000). *Biol. Mar. Medit.*, 9 (1): 121-128
- CABERLOTTO S., GALVAN T., PELLIZZATO M. 2003. Molluschicoltura sperimentale in valle da pesca (Valle Dogà, laguna di Venezia). 33° Congr. S.I.B.M. Castelsardo (SS)
- PELLIZZATO M., ROCCO R., FOLIN D., BRESSAN M., GALVAN T., PENZO P., VENDRAMINI A., CABERLOTTO S., PELA' L. 2003 - Verifica del reclutamento del seme di *Tapes philippinarum* in laguna di Venezia. Acquisizione dati per un sistema a supporto della gestione delle attività di allevamento e raccolta di *Tapes philippinarum* in laguna di Venezia. Quaderni Scientifici della Lega Pesca
- PIETROCOLA A.M., GALVAN T., PELLIZZATO M., GOTTARDO A., FABRIS G., PELA' L., VENDRAMINI A. 2003 - Manuale sugli attrezzi e sistemi di pesca, e i rischi per i lavoratori e suggerimenti per una pesca sostenibile. Regione Veneto, Lega Coop.
- PIETROCOLA A.M., GOTTARDO A., FABRIS G., PELA' L., GALVAN T., VENDRAMINI A., PELLIZZATO M. 2003 - Manuale sugli obblighi e sulle responsabilità dei datori di lavoro e dei lavoratori marittimi. Regione Veneto, Lega Coop.
- PIETROCOLA A.M., GOTTARDO A., FABRIS G., PELA' L., GALVAN T., VENDRAMINI A., PELLIZZATO M. 2003 - Manuale relativo alle attività di emergenza e di pronto soccorso. Regione Veneto, Lega Coop.
- PENZO P., GALVAN T., PELLIZZATO M. 2003. Reclutamento e accrescimento del seme di *Tapes philippinarum* in un'area della laguna di Venezia. 33° Congr. S.I.B.M. Castelsardo (SS).
- PENZO P., GALVAN T., PELLIZZATO M. 2003 - Reclutamento e accrescimento del seme di *Tapes philippinarum* in un'area della laguna di Venezia. *Biol. Mar. Medit.*
- PELLIZZATO M., GALVAN T., PENZO P. 2005 - Prospettive di ostricoltura in alto Adriatico. 35° Congresso S.I.B.M. Genova, *Biol. Mar. Medit.*
- PELLIZZATO M., GALVAN T., PENZO P. 2005 – Monitoraggio delle principali aree di reclutamento di *Tapes philippinarum* (Adams & Reeve) in laguna di Venezia. 35° Congresso S.I.B.M. Genova, *Biol. Mar. Medit.*
- PELLIZZATO M., VENDRAMINI A., CERASUOLO C., GALVAN T., LAZZARINI R., PENZO P., 2005. Monitoraggio della risorsa *Chamelea gallina* (L.) dal Tagliamento al Brenta (Nord Adriatico – Autunno 2003). 35° Congresso S.I.B.M. Genova, *Biol. Mar. Medit.* 12 (1): 422-426.
- GOTTARDO A., PELA' L., PELLIZZATO M., VENDRAMINI A., FAVRETTO J., GALVAN T., LAZZARINI R., PENZO P., SANTIN F., MULINACCI C., ERCOLE M., 2005. Posters su biologia, pesca, produzione e consumo di specie ittiche lagunari e



Nord adriatiche. Progetto finanziato ai sensi della L. 41/82 – VI piano Triennale della Pesca e dell'Acquacoltura. Misura 1 – Accordi di Programma DGR 3472 del 5/12/2003 e DGR 2742 del 10/9/2004.

- PELLIZZATO M., VENDRAMINI A., FAVRETTO J., GALVAN T., LAZZARINI R., PENZO P. 2006. Attività di dragaggio ai fini di ripascimento al largo del litorale di Caorle (Ve): contributo alla conoscenza degli effetti sul popolamento a *Callista chione* (Linnaeus, 1758). *Boll. Mus. Civ. St. Nat.* Volume 57: 83-94.
- PELLIZZATO M., VENDRAMINI A., FAVRETTO J., GALVAN T., LAZZARINI R., PENZO P., 2005. I mestieri della pesca nella Regione Veneto. *A.G.C.I. veneto*, 118 pp.
- PELLIZZATO M., VENDRAMINI A., FAVRETTO J., GALVAN T., LAZZARINI R., PENZO P. 2005. Alientic resouses in the Venice lagoon. Venice - S. Servolo, 21-23 November 2005. Province of Venice.
- GALVAN T., VENDRAMINI A., FAVRETTO J., LAZZARINI R., PENZO P., PELLIZZATO M., 2006. Evoluzione di un popolamento a *Callista chione* (L.) in un'area di cava in Nord Adriatico. *37° Congresso S.I.B.M. Grosseto, Biol. Mar. Medit.* 13 (2): 180-181.
- LAZZARINI R., FAVRETTO J., PELLIZZATO M., 2006. Sperimentazioni per una gestione della risorsa *Sepia officinalis* L. nella laguna di Venezia. *Biol. Mar. Medit.* 13 (1): 741-744.
- PELLIZZATO M., GALVAN T., LAZZARINI R., PENZO P., 2009. Le aree nursery di *Chamelea gallina* lungo il litorale veneziano: dieci anni di osservazioni (1998-2008). *Biol. Mar. Medit.*, 16(1): 216-217.
- PELLIZZATO M., GALVAN T., LAZZARINI R., PENZO P. 2009. La foce del fiume Brenta: un'importante area nursery per la specie *Tapes philippinarum* (Adams & Reeve, 1850). *Biol. Mar. Medit.* 16(1): 218-219.
- GALVAN T., CERASUOLO C., LAZZARINI R., 2010. Near-Shore Fishery Resources. 39th CIESM Congress (Venice, 10-14 May 2010). Panel 2 - Restoration of the Venice Lagoon.
- PELLIZZATO M., GALVAN T., LAZZARINI R., PENZO P., 2010. Recruitment of *Tapes philippinarum* in the Venice lagoon (Italy) during 2002-2007. *Aquaculture International*, Volume 19 – Number 3, 541-554.
- GALVAN T., LAZZARINI R., SALOGNI G., 2012. Fishery activities and management plan in the Venice lagoon. FAO, General fisheries Commission for the Mediterranean. La Med-2. Meeting on the Interaction between aquaculture and capture fisheries (IACF) in Mediterranean coastal lagoons. Cagliari, Italy, 28-30 June 2011.
- LAZZARINI R., GALVAN T., VENDRAMINI A., CRUCIANI L., PICCINETTI C., PIAZZA R., PATTI S., RICHIERI M., TESSARI D., REDOLFI C., VIO M., VARAGNOLO R., 2012. Programma sperimentale per la ricomposizione ambientale e produttiva nell'ambito delle attività di escavazione marina e ripascimento costiero sulle risorse *Callista chione* nella cava JC. Remtech EXPO – 6° salone sulle bonifiche dei siti contaminati e sulla riqualificazione del territorio. Ferrara, 19-21 settembre 2012.
- LAZZARINI R., T. GALVAN, L. CRUCIANI, A. VENDRAMINI, 2013. Primo monitoraggio della risorsa cannolicchi (*Ensis minor*, Chenu 1843 e *Solen marginatus*, Pulteney 1799 - Mollusca, Bivalvia) lungo la fascia costiera veneta. *Biol. Mar. Medit.*, 20 (1): 186-187.
- GALVAN T., R. LAZZARINI, L. CRUCIANI, A. VENDRAMINI, C. PICCINETTI, 2013. Interventi di riattivazione produttiva dei banchi naturali di *Chamelea gallina* lungo la fascia costiera veneta a seguito della moria dell'anno 2008. *Biol. Mar. Medit.*, 20 (1): 182-183.
- LAZZARINI R., T. GALVAN, L. CRUCIANI, A. VENDRAMINI, 2013. Caratterizzazione di un primo banco naturale di tar-tufo di mare (*Venus verrucosa*, L. 1758) in laguna di Venezia. *Biol. Mar. Medit.*, 20 (1): 104-105.
- LAZZARINI R., GALVAN T., VENDRAMINI A., CRUCIANI L., PIAZZA R., PATTI S., RICHIERI M., TESSARI D., REDOLFI C., VIO M., VARAGNOLO R., 2013. Interventi di ricomposizione ambientale e produttiva sulla risorsa molluschi bivalvi nell'ambito di progetti di difesa del suolo nella regione Veneto. Remtech EXPO 2013 – Coast EXPO 2013. Ferrara, 18-20 settembre 2013.
- AGRITECO SC, 2014. Progetti in esecuzione nel territorio del GAC di Chioggia e Delta del Po. Misura 4.2.1.a – valorizzazione e tutela dell'ambiente e del territorio - *Piano di gestione della fascia costiera*. Misura 4.1.1.h - *Creazione di centri territoriali rappresentativi delle associazioni di categoria per erogazione di servizi alle imprese*.
- AGRITECO SC, 2014. Progetti in esecuzione nel territorio del GAC di Chioggia e Delta del Po. Misura 4.1.1.d Adeguamento delle imbarcazioni ed impianti per attività di pesca e turismo - *Ittiturismo "La dosana" a Sottomarina – Chioggia*. Misura 4.1.2.e Potenziamento dell'offerta del pescaturismo e dell'ittiturismo "Attrezzare e valorizzare il museo della pesca" - *PROGETTO MUVI – MUseo OliVi-Chioggia: realizzazione di nuovi strumenti multimediali mirati alla valorizzazione della cultura ittica del territorio e alla sua diffusione via web*.
- AGRITECO SC, 2014. Progetti in esecuzione nel territorio del GAC di Chioggia e Delta del Po. Misura 4.1.1.g tutela delle imprese di pesca "Promuovere la raccolta e lo smaltimento dei rifiuti pescati accidentalmente in mare" - *Realizzazione punto per il conferimento dei rifiuti pescati accidentalmente in mare, località Punta Poli a Chioggia (VE)*. Misura 4.1.1.e – Ristrutturare e riorientare le attività economiche "Sperimentare sistemi di pesca più selettivi" - *Diversificazione delle tecniche di gestione della pesca di bibi (*Sipunculus nudus*) e cannolicchi (*Ensis minor*) con l'impiego sperimentale di un attrezzo di raccolta ad alta selettività*.



- LAZZARINI R., T. GALVAN, L. CRUCIANI, A. VENDRAMINI, 2014. Dati preliminari sulla capacità di cattura di nasse per la pesca della seppia (*Sepia officinalis* L., 1758) lungo la fascia costiera veneta. Biol. Mar. Mediterr. (2014), 21 (1): 279-280.
- LAZZARINI R., GALVAN T., VENDRAMINI A., CRUCIANI L., PIAZZA R., PATTI S., RICHIERI M., TESSARI D., REDOLFI C., VIO M., VARAGNOLO R., 2014. Interventi di dragaggio ed evoluzione della popolazione di *Callista chione* (fasolari) in un'area marina di cava nel Nord Adriatico. Remtech EXPO 2013 – Coast EXPO 2013. Ferrara, 17-19 Settembre 2014.

